25 gr. 25 gr.

GONIEC KRAKOWSKI

CENY OGŁOSZEŃ: Po tekście 1 mm w 2 szpaltach (szerokość szpalty 45 mm) po 72 grosze. Dla poszukujących pracy po 20 groszy. „Marginesowe" po złotych 3.— za 1 mm w 1 szpalcie (szerokość szpalty 45 mm).

Rok V. Nr. 177.

Kraków, niedziela 1/poniedziałek 2 sierpnia 1943

Nie zamówione przez Redakcję rękopisy będą zwracane autorom jedynie przy dołączaniu porto zwrotnego. Prenumerata miesięczna 6.— Zł., z odnoszeniem do domu 6.50 Zł. W Rzeszy z dopłatą porto 7.50 Zł. W Gen. Gub. tylko prenumerata przez urzędy pocztowe. Konto czekowe: Warszawa 658.

Obawy Szwecji przed inwazją na Północy.

Wzmocnienie szwedzkiego pogotowia wojennego. – Zarządzenia na wszelką ewentualność. Zaufanie do niemieckiego pogotowia obronnego w Norwegji i na froncie murmańskim.

Sztokholm, 31 lipca. **Z dobrze poinformowanego źródła podają, iż w Szwecji coraz bardziej umacnia się przekonanie, że wobec dążeń aljantów w kierunku rozszerzenia wojny również na daleką północ — tem samem i Szwecja nie będzie od nich wolna.**

Zwracają tu uwagę, że ponownie zaczyna się zarysowywać taka sytuacja, jaka panowałą na krótko przed napadem brytyjskim na Norwegję, a na dowód tego przytacza się pewne wojskowe i polityczne przygotowania Anglików i północnych Amerykanów, które skłaniają czynniki szwedzkie do największej czujności. Argumenty, przytaczane w szwedzkich kołach obserwatorów odnośnie do zbliżającej się burzy w północnej Europie, można krótko ująć w następujące punkty:

1) **Jest rzeczą widoczną i powszechnie znaną, że Stalin nie jest zadowolony z operacyj Anglo-Amerykanów na morzu Śródziemnem.** Operacje te pod żadnym względem nie odpowiadają jego wielokrotnym wezwaniom do natychmiastowego odciążenia Rosji Sowieckiej przez utworzenie drugiego frontu. **Sowiecką imprezę wysadzenia wojsk w północnej Norwegji, która zakończyła się zupełnem niepowodzeniem, musi się uważać jako demonstrację Kremla wobec swoich aljantów.**

2) **Wizyta amerykańskiego ministra wojny Stimsona na Islandji i w Londynie może mieć jedynie charakter wojskowego wyjazdu inspekcyjnego i ostatniej konferencji sytuacyjnej, dotyczącej bliskich ataków na północną Europę.** Stimson dokonał na Islandji inspekcji tamtejszych garnizonów północno-amerykańskich, liczących ok. 120.000 żołnierzy. Poza tem, wiadomem jest, że garnizony te były w ostatnich miesiącach nieustannie wzmacniane, wobec czego przypuszcza się, że odpoczynek stacjonowanych tam sił niedługo się zakończy.

3) **W Anglji zrozumiano, że operacje na Sycylji wbrew początkowym oczekiwaniom i wbrew wszelkim obliczeniom zaczynają nadmiernie się przeciągać i że Anglo-Amerykanom grozi tam niebezpieczeństwo zawikłania w długotrwałą i mało zyskowną wojnę pozycyjną.**

W związku z tem warto zapoznać się z zarządzeniami, wydanemi już przez Szwecję, celem przygotowania się na wszelkie ewentualności. Zarządzenia te polegają głównie na znacznem wzmocnieniu wojskowego pogotowia wojennego, ponieważ w wypadku udania się ewentualnego uderzenia anglo-amerykańskiego nie wierzy się w poszanowanie neutralności Szwecji przez te mocarstwa. Londyn i Waszyngton, jak podkreślają tu, zbyt często i zbyt wyraźnie dały wyraz swemu poglądowi, idącemu w tym kierunku, iż neutralność jakiegokolwiek kraju będzie dla nich stanowiła powód do zatrzymania się, z drugiej zaś strony wybitni przedstawiciele zachodnich demokracyj oświadczyli, iż nie są skłonni w przyszłości mieć jakiekolwiek względy wobec małych narodów.

Z tego powodu prasa szwedzka zaczyna ostrożnie uświadamiać ludność co do bezpośredniego niebezpieczeństwa, jakie zagraża Szwecji. Stwierdza ona między innemi, że powołania w Szwecji do służby wojskowej są ostrzeżeniem pod powszechnym adresem. Niema powodu zatajać przed narodem szwedzkim, że wojskowe pogotowie Szwecji musi być nietylko wszechstronne, ale prawdopodobnie także długotrwałe. Wskazanem jest uważać zarówno lato, jak i wczesną jesień za okres krytyczny. Ważnem zadaniem jest wzbudzenie i zaostrzenie czynności wśród społeczeństwa w takich rozmiarach, aby zagranica nie mogła stwierdzić żadnej luki w pogotowiu moralnem narodu szwedzkiego. Pogląd, że „burza może się wyładować niedaleko Szwecji, zanim spadną liście jesienne", podziela również „Nya Daglight Allehanda".

Podczas kiedy powyższe obawy ograniczają się przeważnie do kół politycznych, obserwatorzy wojskowi pokładają wielkie zaufanie w niemieckiem pogotowiu obronnem zarówno w Norwegji, jak i na froncie murmańskim. Zwłaszcza po nieudaniu się próby inwazji sowieckiej patrzą oni ze spokojem i ufnością na przyszłe wydarzenia, bez względu na to, jakieby one były, podkreślają jednak, że Szwecja w wypadku jakiegoś ataku aljanckiego rzuci całą swoją siłę wojskową i moralną przeciwko napastnikom.

Kulisy sowieckiej próby inwazji w północnej Norwegji.

Sztokholm, 31 lipca. **Kulisy strategiczne zupełnie nieudałej sowieckiej próby wylądowania w północnej Norwegji oceniają w szwedzkich kołach wojskowych jako odpowiedź na usilne nalegania Stalina w sprawie utworzenia jakiegoś naprawdę odciążającego Związek Sowiecki drugiego frontu, zwłaszcza, że Kreml nie odczuł żadnych skutków wysadzenia wojsk na Sycylji.**

Wobec tego bolszewicy usiłowali za pośrednictwem inwazji na północne wybrzeże Norwegji wywalczyć sobie bezpośrednią drogę przez Szwecję i Finlandję do frontu murmańskiego. Fakt, że operacja ta, dzięki błyskawicznemu niemieckiemu pogotowiu obronnemu, została stłumiona w samym zarodku, można uważać jako pośrednie ocalenie neutralności Szwecji. **Bolszewicy na wypadek udania się tej inwazji nie cofnęliby się przed neutralnością Szwecji,** zwłaszcza, że nieustannie i przy każdej sposobności podkreślali, iż neutralność małych państw przestała dla nich praktycznie istnieć i że w obecnej wojnie żadne państwo nie powinno zostać neutralne.

Nieudała próba inwazji stanowi nowy dowód, że Stalin nigdy nie zrezygnował ze swego planu opanowania nietylko krajów bałtyckich, ale także skandynawskich. Konsekwentnie usiłuje on dotrzeć do wybrzeża Atlantyku i tam zagrozić panowaniu Anglo-Amerykanów nad morzami. Również to nieudałe przedsięwzięcie inwazyjne musi się uznać jako jawną demonstrację Stalina przeciwko swym anglo-amerykańskim sojusznikom, od których żądał on nie operacyj w rejonie morza Śródziemnego, lecz utworzenia jakiegoś drugiego frontu, celem odciążenia go albo na wybrzeżu Francji, lub na brzegach Norwegji.

Wkońcu w londyńskich kołach marynarki stwierdzają, iż naogół panuje wielkie zadowolenie z powodu nieudania się tego rozpaczliwego wypadu Stalina, mającego na celu dania nauczki brytyjskim strategom morskim. Stratedzy ci bowiem bezskutecznie starali się już przekonać Kreml o niemożliwości tego rodzaju operacji wysadzenia wojsk na obszarach silnie umocnionych fiordów.

Roosevelt osobiście wydał rozkaz bombardowania Wiecznego Miasta.

Dziennik szwajcarski o zajściach w Londynie i Waszyngtonie przed atakiem terorystycznym na Rzym.

Sztokholm, 31 lipca. Według wiadomości, nadeszłej z Lizbony do dziennika „Nya Dagligt Allehanda", w kołach rządowych Anglji nieprzyjemne wrażenie wywołała reakcja katolicka na atak lotniczy na Rzym. Po oświadczeniach Churchilla i Edena w Izbie Gmin, nie jest już możliwe urzędowe zaprzeczenie tego bombardowania, dlatego też pilnie usiłuje się tam zrzucić całą odpowiedzialność na Amerykanów.

Doniesiono poufnie zagranicznym dyplomatom w Londynie, że Roosevelt osobiście wydał rozkaz bombardowania i że zawiadomił o tem rząd angielski dopiero po wygotowaniu rozkazu. Koła amerykańskie w Lizbonie usiłowały po ogłoszeniu tego doniesienia złożyć to bombardowanie na karb nacisku, wywieranego przez Sowiety.

Pod nagłówkiem „Po zbombardowaniu Rzymu", publikuje „Courriere de Geneve" opis własnego korespondenta z Madrytu, z którego wynika, że nad atakami terorystycznemi dyskutowano uprzednio przez okres długich miesięcy w Londynie i Waszyngtonie.

Brytyjski ambasador w Madrycie w prywatnych rozmowach wyrażał swe zdanie, że inicjatywę do tych dyskusyj podjął Roosevelt, koncentrując swe zainteresowanie w kierunku wojny politycznej i wojny nerwów. Dużo on sobie obiecywał z wpływu moralnego na ludność rzymską. W stosunku do Watykanu zajął Roosevelt odpowiednie stanowisko. W tym też sensie wytłumaczyć można podróż Speelmana do Rzymu oraz orędzie wystosowane do Papieża w czasie inwazji na Sycylję. Orędzie to charakteryzowało się tonem wybitnie osobistym. Niewątpliwie miał zamiar Roosevelt wytworzyć nastrój, któryby powstrzymał koła watykańckie od nazbyt silnej reakcji na bombardowanie Rzymu.

Stały spadek urodzin w Anglji.

Genewa, 31 lipca. **Według wiadomości z dziennika „Ewening News", stwierdził minister spraw wewnętrznych Morrison z okazji pewnej swej przemowy w Londynie, że narodowi angielskiemu zagraża wymarcie, jeżeli cyfra urodzeń w dalszym ciągu tak spadać będzie, jak dotychczas.**

Anglja i Walja, liczące razem 41 miljonów ludności, nie posiadają więcej dzieci, aniżeli ich było w Anglji w roku 1876, kiedy to liczba ludności wynosiła tylko 24 miljony. W okresie wojny z Burami — a więc przed 40 laty — gdy ludność Anglji znacznie mniej liczna była, aniżeli dzisiaj, mimo to było w Anglji 1.5 miljona dzieci. Poważne obawy odnośnie do sytuacji polityki zaludnienia w Wielkiej Brytanji budzi nie na ostatku stwierdzenie, że **zmniejszyła się znacznie płodność właśnie w niższych warstwach narodu.** Niewątpliwie winę takiego stanu przypisać należy złym warunkom społecznym, w jakich żyć musi wielka część narodu angielskiego. Na zmianę w tej sytuacji liczyć można jedynie wtenczas, gdy życie społeczne w Anglji ulegnie gruntownemu przeobrażeniu, a ujęty zostanie w karby bezgraniczny indywidualizm i egoizm, rozprzestrzeniający się w Anglji coraz bo więcej.

Podarunek Führera w 60-tą rocznicę urodzin Mussoliniego.

Główna kwatera Führera, 31 lipca. Führer przesłał Mussoliniemu z okazji 60-tej rocznicy jego urodzin za pośrednictwem generalnego marszałka polnego von Kesselringa osobisty podarunek w postaci zbiorowych dzieł niemieckiego filozofa Nietzschego w specjalnem jednorazowem wydaniu z serdeczną dedykacją.

Guariglia przybył do Rzymu.

Rzym, 31 lipca. Nowy minister spraw zagranicznych Guariglia, lecąc ze Stambułu samolotem, przybył we czwartek do Rzymu.

Wangczingwej w Szanghaju.

Nankin, 31 lipca. Ministerstwo informacji rządu Chin narodowych komunikuje, że prezydent Wangczingwej udał się we czwartek do Szanghaju, celem zapoznania się z sytuacją.

Rząd Chin narodowych sformował trzecią armję.

Nankin, 31 lipca. Na piątkowem posiedzeniu najwyższa rada obrony narodowej chińskiego rządu narodowego powzięła uchwałę przekształcenia dawniejszej armji Szantungu, pozostającej pod rozkazami generała Wuhuawena i nazwania jej trzecią armją. W chwili obecnej istnieją: pierwsza armja rządu narodowego pod komendą generała Jenyuantao oraz druga armja pod dowództwem generała Suadiangchena.

Konoye i Yanagawa zaproszeni do współpracy.

Tokio, 31 lipca. **Były premjer książę Konoye i były minister sprawiedliwości generał-porucznik Yanagawa zostali powołani jako doradcy do organizacji, mającej na celu poparcie tronu cesarskiego.**

Organizację tę założył z końcem roku 1940 sam Konoye, celem usunięcia wielkiej ilości stronnictw politycznych i dokonania zjednoczenia narodowego narodu japońskiego w trudnych okresach. Konoye był pierwszym przewodniczącym tej organizacji po jej założeniu. Yanagawa był już dawniej jej wiceprzewodniczącym.

Powołanie tych dwóch mężów stanu oceniane jest w kołach japońskich w Tokio jako dowód dalszego kontynuowania wewnętrznego nastawienia Japonji w kierunku zwiększenia produkcji i osiągnięcia celów wojennych. Równocześnie powołano 11 nowych członków do rady starszych.

Zaostrzenie ochrony osoby Girauda.

Lizbona, 31 lipca. Generał Giraud po odbyciu rozmów z amerykańskimi i brytyjskimi mężami stanu powrócił do Algieru. W dobrze poinformowanych kołach stolicy brytyjskiej zwracają uwagę, że od chwili wyjazdu Girauda z Waszyngtonu podjęto niezwykłe środki celem ochrony jego osoby. Mianowicie dowiedziano się, że pewne osoby, co do których zabarwienia politycznego nie udzielono bliższych informacyj, planowały przeciwko niemu zamach. Słychać, że jego osobista ochrona została podczas podróży wzmocniona.

Cieśnina Messyńska.

Rzym, 31 lipca. Opodal Messyny, czubek buta prowincji kalabryjskiej podchodzi bardzo blisko do północno-wschodniego przylądka Sycylji. Obszar morski, oddzielający od siebie oba te lądy, podobny jest do leja, zwężającego się w kierunku od południa ku północy, którego szyja na najwyższym punkcie północnym wykazuje dokładną szerokość 3.285 metrów. Kiedy w południowej części cieśniny Messyńskiej głębokość morza dochodzi jeszcze niekiedy do tysiąca metrów, to w poprzek cieśniny rozciąga się próg granitowy, którego grań położona jest na mniej aniżeli 100 m pod powierzchnią morza.

Okoliczność, że cieśnina o głębokości tylko 100 metrów, a szerokości okrągło 3.000 m, łączy ze sobą dwie ważne zatoki morza Śródziemnego, jest powodem powstawania tu regularnych i silnych prądów wody. Pomiędzy bowiem morzem Tyreńskiem a morzem Jońskiem istnieje pewna różnica w czasokresach dopływu i odpływu. Co sześć godzin dopływa woda z szybkością około 9-ciu kilometrów na godzinę od północy na południe lub też odwrotnie, od południa do północy. W pierwszym wypadku poziom wody w cieśninie Messyńskiej podnosi się o 15 cm ponad stan normalny, w drugim zaś opada on o tyleż centymetrów. Mała głębokość jako też i nieregularna rzeźba dna morskiego powodują, że w niektórych miejscach skrupulatnie baczyć trzeba na powstające niebezpieczne wiry i na prądy nurtu, niebezpieczne dla żeglugi w cieśninie Messyńskiej.

Już starożytny Homer mówi w swej Odysei o niebezpieczeństwach, grożących marynarzowi, skoro nieuważnie dostanie się pomiędzy Scyllę a Charybdę. W opisie swym wyobraża Homer Scyllę, córkę Krateidy, jako potwora o długości około czterech metrów, posiadającego sześć psich głów bez wytchnienia wyjących i szczekających. Mówi ten poeta, że Scylla przebywała w pobliżu Messyny pod pewną skałą, skąd polowała na zwierza morskiego, którym się żywiła. Nie gardziła również mięsem ludzkiem w postaci żeglarzy, znajdujących się na pokładach statków opodal przejeżdżających. Niedaleko stąd, pod inną znów skałą, zamieszkiwała Charybda, także straszliwy potwór, połykający co sześć godzin wszystką wodę, aby ją następnie znów wypluć z siebie. Legenda o tych dwóch potworach, czatujących w cieśninie Messyńskiej, utrzymywała się w tajemniczej swej grozie aż do późnego średniowiecza.

Kiedy na morzu Śródziemnem panują burze i kiedy wichry ze szczególnem nasileniem wypierają nurt wody do leja tej cieśniny, gdy więc prąd fal staje się wyjątkowo potężny, wtenczas wypływają też na powierzchnię ryby żyjące w głębinach, a wyposażone są one w fosforyzującą powierzchnię swych ciał oraz w olbrzymie oczy. Nacisk wody jest tak olbrzymi, że mrą one, zanim jeszcze wyrzucane zostają na powierzchnię.

Naprzeciwko Messyny, na lądzie stałym, położone jest miasto Reggio, a oba miasta połączone są ze sobą za pomocą komunikacji promem, który przewozi nawet całe pociągi kolejowe.

Strata nowej brytyjskiej łodzi podwodnej.

Sztokholm, 31 lipca. Jak donosi biuro Reutera, brytyjska łódź podwodna „P 605“ nie daje od dłuższego czasu znaku życia o sobie i wobec tego uważa się ją za zaginioną. Wspomniana łódź podwodna została wykonana dopiero w okresie wybuchu wojny i należała do grupy najnowocześniejszych łodzi podwodnych floty brytyjskiej.

Ponowne ataki sowieckie na odcinku Orła odparto.

Zestrzelono 54 bombowce terorystyczne.

Berlin, 31 lipca. Naczelna komenda niemieckich sił zbrojnych komunikuje z głównej kwatery Führera w dniu 30 lipca:

Na odcinku bojowym Orła ponownie odparto gwałtowne ataki piechoty i czołgów.

Na południe od Jeziora Ładoga nieprzyjacielska działalność zaczepna dalej osłabła. Powtarzane ograniczone lokalne ataki bolszewików przy silnym poparciu czołgów i samolotów bojowych krwawo odrzucono.

Jednostki niemieckiej marynarki wojennej ostrzeliwały ponownie pozycje nieprzyjacielskie na froncie rzeki Mius i uszkodziły celnemi pociskami artyleryjskiemi pociąg pancerny.

W zatoce Fińskiej lekkie jednostki marynarki wojennej zatopiły ważną sowiecką jednostkę floty wojennej.

Na Sycylji wojska niemieckie odparły na środkowym odcinku frontu obronnego nieprzyjacielskie próby przełamania wśród strat przeciwnika.

Przed południowem wybrzeżem wyspy transportowiec nieprzyjacielski o pojemności 8.000 brt. otrzymał tak ciężkie trafienia bombami, że można się liczyć z jego zniszczeniem.

Na Atlantyku lotnictwo zatopiło statek handlowy o pojemności 10.000 brt. Dwa dalsze wielkie statki ciężko trafiono.

Formacje bombowców nieprzyjacielskich zaatakowały w dniu wczorajszym Helgoland oraz kilka miejscowości w rejonie północno-niemieckiego wybrzeża, w czem miasto Kiel i przeprowadziły podczas nocy ubiegłej ponownie ciężki atak terorystyczny na Hamburg, który spowodował w mieście dalsze spustoszenia. Ludność poniosła wysokie straty. Siły obrony przeciwlotniczej zestrzeliły 54 samoloty nieprzyjacielskie.

Niemieckie samoloty bojowe zrzuciły w nocy na 30 lipca bomby na objekty położone w Anglji południowej.

Nadbrzeżne jednostki ubezpieczające marynarki wojennej zatopiły nocy ubiegłej na północ od Terschelling ścigacz brytyjski.

Przypuszczenia angielskie na temat włoskiej floty

Ankara, 31 lipca. **W związku z próbą wysadzenia wojsk na Sycylji, Anglicy snują przypuszczenia na temat siły floty włoskiej i jej zamiarów, przyczem zwracają uwagę na fakt, że próba inwazji znajduje się dopiero w swem początkowem stadium, wobec czego można jeszcze spodziewać się od tej floty różnych niespodzianek.**

Według doniesień admiralicji brytyjskiej flota włoska rozporządza jeszcze dość poważnemi aktywami. Przytem główną uwagę zwraca się na ciężkie jednostki floty włoskiej, mianowicie okręty linjowe. Według oceny angielskiej, flota włoska przedstawia się następująco:

Włochy posiadały w roku 1940 sześć okrętów linjowych, mianowicie dwa klasy „Littorio“ i cztery klasy „Cavour“. Okręty pierwszej kategorji posiadają 35.000 ton wyporności, są uzbrojone w 9 dział 15 calowych i 12 dział sześć calowych, oraz rozwijają chyżość 30 węzłów. Do tej klasy należą dwa okręty linjowe „Littorio“ i „Vittorio Veneto“. Klasa „Cavour“ odznaczająca się wypornością 25.000 ton, uzbrojeniem wynoszącem 12 dział 12,6 calowych i 12 dział 4,7 calowych, oraz chyżością 27 węzłów składa się z następujących okrętów: „Conte di Cavour“, „Giulio Cesare“, „Caio Duilio“ i „Andrea Doria“. Oba ostatnie okręty w miejsce dział 4,7 calowych posiadają działa 5,3 calowe.

Od roku 1940 oddano do służby dalszy okręt klasy „Littorio“, mianowicie „Impero“, podczas gdy czwarty, mianowicie „Roma“ znajduje się jeszcze w budowie. **W ten sposób Włochy dysponują dzisiaj trzema okrętami linjowemi klasy „Littorio“, oraz trzema, prawdopodobnie jednak czterema klasy „Cavour“.** Źródła angielskie wyliczają również skrupulatnie ciężkie i lekkie krążowniki, oraz różne typy kontrtorpedowców i torpedowców. W odniesieniu do łodzi podwodnych przypuszczenia angielskie błąkają się w zupełnych ciemnościach. Na temat tych przypuszczeń, snutych przez Anglików, zauważa wkońcu prasa turecka: **„Byłoby błędem niedocenianie w obecnej chwili floty włoskiej.** Stanowi ona poważny czynnik w walce o kontynent włoski i można uważać jako pewne, że marynarze włoscy pokażą w tej walce swego bojowego ducha“.

Rozmowy u prezydenta państwa tureckiego.

Ankara, 31 lipca. Sytuacja w Europie, stojąca pod znakiem wypadków we Włoszech, była we czwartek przedmiotem rozmów prezydenta państwa tureckiego z przybyłym z powrotem do Ankary ministrem spraw zagranicznych i innymi członkami rządu. Okolicznością znamienną dla spokoju, z jakim ocenia się sytuację w stolicy tureckiej, jest fakt, że według oświadczenia kół powiadomionych, zarówno prezydent państwa, jak i minister spraw zagranicznych opuszczą w najbliższych dniach ponownie stolicę. Półoficjalny „Ulus“ publikuje komentarz do wydarzeń włoskich, w którym naczelny redaktor, poseł Rifky Atay m. i. pisze: „Teraz, kiedy Mussolini odszedł, a epoka faszyzmu prawdopodobnie jest skończona, jesteśmy świadkami jedynego w swoim rodzaju widowiska: Wielka Brytanja, która zawsze twierdziła, iż zwalcza jedynie Mussoliniego i faszyzm, ujawnia takie samo wrogie nastawienie, jak dawniej. Walka Wielkiej Brytanji jest więc najwidoczniej zwrócona nietylko przeciwko Mussoliniemu i faszyzmowi, ale przeciw narodowi włoskiemu“.

Niemiecko-fińskie umowy gospodarcze.

Berlin, 31 lipca. W czasie od 21 do 29 lipca odbywały się w Berlinie obrady delegatów rządowych Niemiec i Finlandji, przewidziane umowami gospodarczemi niemiecko-fińskiemi z marca b. roku.

Sylwetki polityczne.

Twórca Ameryki Południowej.

Z okazji 160 rocznicy urodzin Simona Blivara.

Kraków, 31 lipca. Bezsprzecznie do najcharakterystyczniejszych postaci historji nowożytnej należy Simon Bolivar, który corocznie w dniu urodzin czczony jest we wszystkich państwach Ameryki Południowej w dniu 24 lipca.

Simon Bolivar urodził się w 1783 roku 24 lipca jako syn starohiszpańskiej rodziny w Caracas w Wenezueli i został wysłany przez rodzinę swoją do Hiszpanji do Madrytu, gdzie studjował prawo. Zwiedził on wiele państw europejskich, a w drodze powrotnej do Wenezueli zatrzymał się w Stanach Zjednoczonych Ameryki Północnej. Wówczas już od 10-ciu lat nie żył Washington, ale ducha jego odczuwało się w tem młodem państwie dopiero co zjednoczonem. **Młody Bolivar chciał poznać kulturalne i polityczne stosunki w Stanach.** Interesowała go historja walki w Stanach i czuł w sobie nieprzepartą chęć do stworzenia podobnego ustroju w Ameryce Południowej. W tym samym czasie w Europie właściwa Hiszpanja, politycznie osłabiona w okresie napoleońskim, nie była w stanie utrzymać wszystkich swych kolonij.

Bolivar powróciwszy do Ameryki Południowej tworzy związek, mający na celu oswobodzenie Ameryki Południowej i **utworzenie wolnych niezawisłych państw.** Walka toczyła się ze zmiennem szczęściem. Po wielkiej przegranej generała Mirando staje się wodzem Simon Bolivar. W 1813 r. w sierpniu zajmuje swe rodzinne miasto Caracas. **Wkrótce zostaje mianowany przez zgromadzenie narodowe pierwszego niezawisłego państwa Ameryki Południowej naczelnikiem politycznym.** Bolivarowi udało się odnieść zwycięstwa wielkiej wagi, które umożliwiły w r. 1819 zwołanie kongresu w Angosturze. **Bolivar zostaje prezydentem Columbji,** państwa powstałego z Wenezueli, Equadoru, Nowej Granady i Peru. Na cześć Bolivara następne nowoutworzone państwo otrzymało nazwę Boliwia. W 1830 r. umarł Bolivar, który był **pionierem idei południowo-amerykańskiej.**

Włoski komunikat wojenny.

Rzym, 31 lipca. Włoski komunikat wojenny z dnia 30 lipca brzmi:

Główna kwatera włoskich sił zbrojnych komunikuje:

Na Sycylji wojska są w dalszym ciągu w toku zaciętych walk wystawione na nieustannie ponawiane gwałtowne ataki przeciwnika.

Na wodach na zachód od wyspy włoskie ścigacze odparły wypady zaczepne takich samych jednostek nieprzyjacielskich na nasze konwoje.

Ataki lotnicze na kilka miejscowości Latium i Kampanji spowodowały lekkie straty.

Nasi myśliwcy podjęli walkę z formacją, która naleciała na Neapol i zestrzelili jeden dwumotorowy samolot.

Administracja poczty w Palestynie zawiadamia, że przesyłki pocztowe, nadane pomiędzy 13 a 20 maja ze Stanów Zjednoczonych do Palestyny, „zaginęły na morzu“.

Dalsza lista ofiar katyńskich.

(tp) **Kraków,** 31 lipca. Podajemy w dalszym ciągu listę ofiar katyńskich, sporządzoną przez techniczną komisję Polskiego Czerw. Krzyża. Męczeńską śmiercią polegli:

3457. **Nierozpoznany wojskowy.**
3458. **Nierozpoznany wojskowy.**
3459. **Nierozpoznany wojskowy.** (Znaleziono: nieczytel. świad. szczepienia w Kozielsku).
3460. **Nierozpoznany wojskowy.**
3461. **Perkowski Hipolit — major-lek.,** dr. med. (Znaleziono: 3 karty poczt., kalendarzyk, wizytówkę i świadect. szczepienia w Kozielsku).
3462. **Buchole Mieczysław Lucjan — podpor.** (Znaleziono: ks. st. sł. ofic., kopertę z listu i kartkę pocztową, której nadawcą jest Jarosław Buchole, Warszawa, ul. Suwalska 24).
3463. **Nierozpoznany podporucznik.**
3464. **Kociubski Paweł — major, dr.** (Znaleziono: legit. ofic. MSWojsk., 2 karty pocztowe, list i wizytówkę z adresem ul. Okrężna 56).
3465. **Nierozpoznany wojskowy.** (Znaleziono: nieczyt. leg. urzędn. państw.).
3466. **Kryciński Henryk — por.** Przed wojną zam. Grodno. (Znaleziono recepis pocztowy, kartkę z nazwiskami i świadectwo szczep. w Kozielsku).
3467. **Polczyński Stanisław Marceli — kapitan,** kawaler krzyża Virtuti Militari. (Znaleziono: legit. ofic. MSW., i legit. krzyża V. M.).
3468. **Kosmahl Leopold Gustaw — podporucznik,** urodz. 16. 12. 1903 r. (Znaleziono: kartę mobilizacyjną, dowód osobisty, wizytówkę, z której wynika, że zam. Góra Kalwarja, legitym. Zw. Ofic. Rezerwy, ks. st. sł. ofic., zaświad. zarządu m. Warki i świad. szczepienia w Kozielsku).
3469. **Maliszewski Józef — wojskowy,** ur. 1911 r. (Znaleziono: znak rozpoznawczy, list, którego nadawcą jest Klara Maliszewska, Kraków, ul. Basztowa 17/7 (lub 17), świad. szczepienia w Kozieslku Nr. 2879).
3470. **Baniewicz Henryk — porucz., ur.** 25. 10. 1909 r. w Petersburgu. (Znaleziono: dowód osob., listy i fotogr.).
3471. **Nierozpoznany kapitan.**
3472. **Dagobori Mokryjewicz Anatol — wojskowy,** urodz. 1906 r. (Znaleziono: znak rozpoznawczy z odciskiem Warszawa, dowód osob. i prawo jazdy).
3473. **Nierozpoznany kapitan.** (Znaleziono: pismo tartaku parowego w Tomaszowie Lubelskim dla kadry MOB. Nr. 2, podpisane: „przyjął Francik Jasiówka“, potwierdzenie wpłaty i kartkę z zapiskami).
3474. **Kwiatkowski Antoni Konstanty — porucznik,** inżyn. (Znaleziono: kartę przydziału wojennego, dowód osobisty, paszport, legit. urzęd. państw., dyplom Politechniki Warszawskiej — „inżynier-geodeta“).
3475. **Szydłowski Mirosław — major,** kawaler krzyża Virtuti Milit. (Znaleziono: ks. st. sł. ofic., legitymację i odznakę krzyża V. M., wizytówkę, pozwolenie na broń, odcinek zameldowania w Warszawie, notatnik i świadectwo szczepienia w Kozielsku).
3476. **Herzig Włodzimierz Kazimierz — kapitan,** urodz. 11. 10. 1889 r. (Znaleziono: legit. ofic. MSWojsk., kartę mobil., wojskową kartę zwolnienia i pozwolenie na broń).
3477. **Wójtowicz Alojzy — por. rez.,** dyrektor Liceum Handlowego Zgromadzenia Kupców st. m. Warszawy. (Znaleziono: legit. osob. MSWojsk., pismo służbowe Kuratora Okr. Szk. Warszawy).
3478. **Kowalski Mirosław — podpor.** (Znaleziono: legit. urz. państw., prawo jazdy, odcinek zameldowania z Gdyni i medalik z łańcuszkiem).
3479. **Nierozpoznany podporucznik.**
3480. **Nierozpoznany podporucznik.**
3481. **Nierozpoznany podporucznik.**
3482. **Drużbacki Józef Maurycy — podporucznik,** ur. 19. 3. 1906 r. (Znaleziono: ks. st. sł. ofic., kartkę pocztową).
3483. **Łach Antoni Stanisław — podpor.** 75 p. p. Chorzów. (Znaleziono: ks. st. sł. ofic., list, pozwolenie na broń, fotografję, legit. służbową, pismo Starostwa, leg. odznaki 75 p. p., kartki z zapiskami i różaniec).
3484. **Paczesny Antoni — ppłk. dr.** (Znaleziono: legit. ofic. MSWojsk., wizytówkę i 2 karty pocztowe).
3485. **Wieliński Stanisław — podpor.,** ur. 21. 6. 1913 r. (Znaleziono: ks. st. sł. ofic., dowód osobisty i 2 karty pocztowe).
3486. **Gojcewski Bronisław — cywilny.** (Znaleziono: kartę pocztową, rysunek ołówkowy i świad. szczep. w Kozielsku).
3487. **Dmochowski Antoni — porucznik,** kierownik szkoły, ur. 21. 6. 1902 roku, zam. W. Prosienice. (Znaleziono: ks. PKO., legit. Zw. Nauczyc. Polsk., wizytówkę, fotografję, medalik z łańcuszkiem i świad. szczep. w Kozielsku).
3488. **Załuska Jan, pułkownik,** ur. 25. 6. 1889 r., zam. Lublin, kawaler krzyża Virtuti Militari. (Znaleziono: książeczkę PKO., krzyż V. M. i wizytówki).
3489. **Nierozpoznany podporucznik.**
3490. **Dąmbski Stanisław Roch — ppor.** (Przy szczątkach znaleziono: legit. Medalu Niepodległości, list, karty pocztowe, fotografje i kartki z zapiskami).
3491. **Dąbrowski Czesław — ppor.** Ur. 7. 7. 1908 r. (Znaleziono: ks. stanu służby oficersk. i świad. szczepienia w Kozielsku).
3492. **Bryzek Leszek — wojskowy.** (Znaleziono: listy, karty poczt. i fotogr.).
3493. **Nierozpoznany wojskowy.**
3494. **Nodzyński Franciszek — porucz.** (Znaleziono: legit. urzędn. państw., okresowy bilet kolejowy, 2 wizytówki i fotografję).
3495. **Rutkiewicz Kazimierz — wojsk.** Przed wojną zam. Warszawa, ul. Marszałkowska 25, m. 19. (Znaleziono: pismo Urzędu Opłat Stempl. w Wilnie, wizytówkę „Regina Ane-Rutkiewiczowa“, karty pocztowe, listy i św. szczepienia w Kozielsku).
3496. **Pisarek Henryk — ppor.** Urodz. 1913 r. (Znaleziono: znak rozpoznawczy z odciskiem Łuck oraz listy).
3497. **Lirocki Stanisław — wojsk.** (Znaleziono: leg. urzędn. państw. wizytówki i pokwitowanie pieniężne).
3498. **Walusiński Jerzy — ppor.** (Znaleziono: legit. odzn. POS., legit. odznaki Strzelca, legit. Wojsk. Klubu Sport. „Śmigły“ w Wilnie, kartkę poczt. i świad. szczep. w Kozielsku).
3499. **Nierozpoznany porucznik.**
3500. **Nierozpoznany wojskowy.**
3501. **Kajetanowicz Antoni — ppłk.,** komendant PKU. Poznań. (Znaleziono: karty pocztowe i świad. szczepienia w Kozielsku).

Kącik szachowy.

Nr. 31 (40).

(Dr. K.) **Kraków**, 31 lipca 1943.

Gra włoska.

Na życzenie czytelników „Kącika Szachowego" podajemy poniżej parę przykładów gry włoskiej.

Przykład 1.

1. e2—e4 e7—e5
2. Sg1—f3 Sb8—c6
3. Gf1—c4 Gf8—c5
4. 0—0 Sg8—f6
5. d2—d4 e5×d4
6. e4—e5 d7—d5
7. Gc4—b5 Sf6—e4
8. Sf3×d4 Gc5×d4
9. Hd1×d4 0—0
10. Gb5×c6 b7×c6

Partje równe.

Przykład 2.

1. e2—e4 e7—e5
2. Sg1—f3 Sb8—c6
3. Gf1—c4 Gf8—e5
4. 0—0 Sg8—f6
5. d2—d4 Ge5×d4
6. Sf3×d4 Sc6×d4
7. f2—f4 d7—d6
8. f4×e5 d6×e5
9. Gc1—g5 Gc8—e6

Partja czarna lepsza

Przykład 3.

1. e2—e4 e7—e5
2. Sg1—f3 Sb8—vc6
3. Gf1—c4 Gf8—c5
4. d2—d3 d7—d6
5. c2—c3 Sg8—f6
6. b2—b4 Gc5—b6
7. a2—a4 a7—a6
8. a4—a5 Gb6—a7
9. Gc1—e3 Ga7×e3
10. f2×e3 0—0
11. 0—0 Sf6—g4
12. Hd1—e1 Kg8—h8
13. h2—h3 Sg4—h6
14. g2—g4 g7—g5
15. d3—d4 f7—f6
16. Wa1—a2 Hd8—e7
17. He1—g3 Gc8—d7

Partje równe

Przykład 4.

1. e2—e4 e7—e5
2. Sg1—f3 Sb8—c6
3. Gf1—c4 Gf8—c5
4. d2—d3 Sg8—f6
5. Gc1—e3 Gc5—b6
6. Sb1—c3 d7—d6
7. Sc3—e2 Gc8—e6
8. Gc4—b3 Sc6—e7

Partje równe.

Przykład 5.

1. e2—e4 e7—e5
2. Sg1—f3 Sb8—c6
3. Gf1—c4 Gf8—c5
4. d2—d3 d7—d6
5. Gc1—e3 Gc5—b6
6. c2—c3 Sg8—f6
7. Sb1—d2 Hd8—e7
8. 0—0 Gc8—e6
9. Gc4—b3 0—0

Równa gra.

Przykład 6.

1. e2—e4 e7—e5
2. Sg1—f3 Sb8—c6
3. Gf1—c4 Gf8—c5
4. c2—c3 Sg8—f6
5. d2—d3 d7—d6
6. c3×d4 Gc5—b4+
7. Sb1—d2 Hd8—e7
8. Gc4—b3 Ge6×b3
9. a2×b3 Sf6—g4
10. 0—0 0—0
11. h2—h3 Sg4—f6
12. b3—b4 Gc5—b6
13. Sf3—h4 He7—d7
14. Sd2—f3 Sc6—e7
15. Gc1—g5 Hd7—e6
16. Kg1—h2 Kg8—h8

Przykład 7.

1. e2—e4 e7—e5
2. Sg1—f3 Sb8—c6
3. Gf1—c4 Gf8—c5
4. c2—c3 Sg8—f6
5. d2—d4 e5×d4
6. e4—e5 d7—d5
7. Gc4—b5 Sf6—e4
8. c3×d4 Gc5—b6
9. 0—0 0—0
10. Sb1—c3 f7—f5
11. e5×f6 Se4×f6

Przykład 8.

Białe w 7 ciągu grają inaczej.

7. e5×f6 d5×c4
8. f6×g7 Wh8—g8
9. Gc1—g5 f7—f6
10. Hd1—e2+ Hd8—e7
11. Gg5×f6 He8×e2+
12. Ke1×e2 d4—d3+
13. Ke2—d1 Gc8—g4
14. h2—h3 Gg4×f3+
15. Sg2×f3 Ke8—f7
16. Sb1—d2 Kf7×f6
17. Sd2×e4+ Kf7×g7
18. Se4×c5 Sc6—e5

Czarne stoją lepiej.

Przykład 9.

1. e2—e4 e7—e5
2. Sg1—f3 Sb8—c6
3. Gf1—c4 Gf8—c5
4. c2—c3 Sg8—f6
5. d2—d4 e5×d4
6. c3×d4 Gc5—b4+
7. Sb1—c3 Sf6×e4
8. 0—0 Gb4×c3
9. d4—d5! Gc3—f6
10. Wf—e1 Sc6—e7
11. Wf1×e4 0—0
12. d5—d6 e7×d6
13. Gc1—f4 d6—d5
14. Ge4×d5 Se7×d5
15. Hd1×d5 d7—d6
16. Gf4×d6 Gc8—e6

Przykład 10.

1. e2—e4 e7—e5
2. Sg1—f3 Sb8—c6
3. Gf1—c4 Gf8—c5
4. c2—c3 Sg8—f6
5. d2—d4 e5×d4
6. c3×d4 Gc5—b4+
7. Sb1—c3 Sf6×e4
8. 0—0 Gb4×c3
9. b2×c3 d7—d5
10. Gc1—a3 d5×e4
11. Wf1—e1 f7—f5
12. Sf3—d2 Ke8—f7
13. Sd2×e4 f5×e4
14. We1×e4 Hd8—f6

Przykład 11.

1. e2—e4 e7—e5
2. Sg1—f3 Sb8—c6
3. Gf1—c4 Gf8—c5
4. c2—c3 d7—d6
5. d2—d4 e5×d4
6. c3×d4 Gc5—b6
7. Sb1—c3 Gc8—g4
8. Gc4—b5 Gg4×f3
9. g2×f3 z lepszą grą

Przykład 12.

1. e2—e4 e7—e5
2. Sg1—f3 Sb8—c6
3. Gf1—c4 Gf8—c5
4. 0—0 Sg8—f6
5. d2—d4 e5×d4
6. e4—e5 d7—d5
7. e5×f6 d5×c4
8. Wf1—e1+ Gc8—e6
9. Sf3—g5 Hd8—d5!
10. Sb1—c3 Hd5—f5
11. Sc3—e4 Gc5—b6
12. f6×g7 Wh8—g8
13. g2—g4 Hf5—g6
14. Sg5×e6 f7×e6

Przykład 13.

1. e2—e4 e7—e5
2. Sg1—f3 Sb8—c6
3. Gf1—c4 Gf8—c5
4. c2—c3 Sg8—f6
5. d2—d4 e5×e4
6. c3×d4 Gc5—b4+
7. Ge1—d2 Gb4×d2+
8. Sb1×d2 d7—d5
9. e4×d5 Sf6×d5
10. Hd1—c2 Se6—e7
11. 0—0 0—0

Przykład 14.

Czarne w 7 ciągu grają inaczej.

7. Sf6×e4
8. Gd2×b4 Sc6×b4
9. Gc4×f7+ Ke8×f7
10. Hd1—b3+ d7—d5
11. Sf3—e5+ Kf7—f6
12. Hb3×b4 z równą gr

PARTJA Nr. 90.

Białe: Jul. Nielsen. Czarne: **Chr. Poulsen.**

grana w 1942 r. o mistrzostwo Danji.

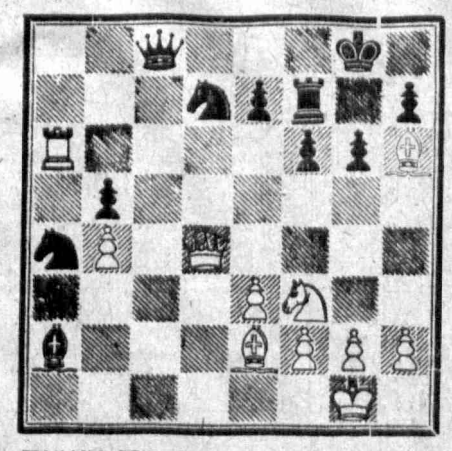

1. Hd4×d7! Wf7—f8. 2. Wa6×f6!! Wf8—d8. 3. Hd7×c8, Wd8×c8. 4. Wf6—f4 Sa1—c3. 5. Kg1—f1 czarne poddały.

PARTJA Nr. 91.

Białe: **Morphy** Czarne: **A. de Riviere**

1. e2—e4 e7—e5
2. Sg1—f3 Sb8—c6
3. Gf1—c4 Gf8—c5
4. c2—c3 Hd8—e7
5. d2—d4 Gc5—b6
6. 0—0 d7—d6
7. h2—h3 Sg8—f6
8. Wf1—e1 h7—h6
9. a2—a4 a7—a5
10. Sb1—a3 Sc6—d8
11. Sa3—c2 Gc8—e6
12. Sc2—e3 Ge6×c4
13. Se3×c4 Sf6—d7
14. Sc4—e3 g7—g6
15. Se3—d5 He7—e6
16. Ge1×h6 f7—f6!
17. Gh6—g7 Wh8—b5!
18. g2—g4 Wh5×h3
19. Sd5×f6+ Sd7×f6
20. Sf3—g5 He6—d7
21. Gg7×f6 Wh3—h4
22. f2—f3 e5×d4
23. c3×d4 Wh4—h6
24. Kg1—g2 Sd8—f7
25. We1—h1 Sf7×g5
26. Wh1×h6 Sg5—h7
27. Hd1—h1 Sh7×f6
28. Wh6—h8+ Ke8—e7
29. Wh8×a8 Gb6×d4
30. Hh1—h6 Hd7—c6
31. Wa1—c1 He6—b6
32. Wc1×c7+ Ke7—e6
33. Wa8—e8+ Sf6×e8
34. Hh6×g6+ Ke6—e5
35. Hg6—f5++

PARTJA Nr. 92.

Białe: Keres. czarne: **Pachmann.**

grana 21 kwietnia br. w turnieju w Pradze.

Obrona indyjska.

1. d2—d4 Sg8—f6
2. c2—c4 e7—e6
3. Sb1—c3 Gf8—b4
4. Hd1—c2 d7—d5
5. c4×d5 e6×d5
6. Gc1—g5 h7—h6
7. Gg5×f6 Hd8×f6
8. a2—a3 Gb4—a5
9. e2—e3 Hf6—d6
10. Sg1—f3 0—0
11. b2—b4 Ga5—b6
12. Gf1—d3 c7—c6
13. 0—0 Sb8—d7
14. b4—b5! c6—c5
15. d4×c5 Gb6×c5
16. Wf1—d1 Sd7—f6
17. a3—a4 Gc8—e6
18. Sc3—e2 Wa8—c8
19. Hc2—b2 Hd6—e7
20. Sf3—d4 Gc5×d4
21. Se2×d4 Wc8—c5
22. a4—a5 Wf8—c8
23. a5—a6 b7×a6
24. Wa1×a6 Wc5—c7
25. Sd4—c6 He7—d7
26. Hb2—d4 Sf6—e4
27. Gd3×e4 d5×e4
28. Hd4×d7 Ge6×d7!
29. Sc6—e7+ poddały

Kącik filatelistyczny.

Znaczki Belgji i Holandji.

Do krajów cieszących się największą popularnością wśród zbieraczy zaliczają się Belgja i Holandja. Należy przytem zwrócić uwagę, że dwa te sąsiadujące ze sobą państwa wykazują przecież zgoła odmienny charakter w wydawaniu nowości. Daje się więc przedewszystkiem odczuć o

wiele spokojniejszy duch holenderski, jakoteż daleko idącą powściągliwość nie pozwalającą wykorzystywać możliwości spekulatywnych. Dopłaty do wszystkich seryj dobroczynnych utrzymywane są w niezmiernie skromnych granicach, czego nie da się w żadnym stopniu powiedzieć o nowościach belgijskich. Wystarczy bowiem zaznaczyć, że w serji, której dwie sztuki reprodukujemy w górnym rządku, do najwyższej wartości musi się dopłacać stawkę 25 franków do ceny nominalnej 5 fr.

Urok znaczków belgijskich kusi mimo wszystko tak bardzo zbieraczy wrażliwych na barwność rysunku oraz piękne wykonanie, że kto raz rozpocznie uzupełniać serje tego kraju, nie daje się wcale zniechęcić. Cena kompletu Belgji uniemożliwia niestety osiągnięcie ideału prawie wszystkim amatorom. Wyraża się ona sumą okrągło 10.000 punktów Michla, podczas gdy komplet Holandji nie osiąga wartości 4.000 punktów. Jedna serja belgijska za drugą wymaga długotrwałych poszukiwań, a chociaż widzi się cenę w katalogu, to każdy dostawca wzrusza tylko ramionami i odpowiada: „niema na składzie i nie mogę obiecać czy będę kiedy to miał".

Jeśli chodzi o najstarsze, nieząbkowane znaczki belgijskie, to nie można tu stawiać takich wymagań, jak naprzykład dla ciętych znaczków Austrji z r. 1850. Wydrukowano je w arkuszu z tak nieznacznemi odstępami, że do prawdziwych wyjątków zaliczają się egzemplarze posiadające szerokie brzegi.

Ceny katalogowe obowiązują przeto dla całkiem skąpo ciętych sztuk, które mogą nawet wykazywać po jednej stronie znaczka nadwyrężenie ramki. Jeśli natomiast ową ramka nadcięta jest z dwóch stron, to znaczek traci znaczną część wartości. Egzemplarze luksusowe osiągają natomiast ceny amatorskie.

Bloki belgijskie, to prawdziwe utrapienie. Po pierwsze, z dawnemi blokami aż do roku 1930 nie obchodzono się z należną pieczołowitością, tak że olbrzymi procent ich uległ zniszczeniu. — Bądź to wyrwano zupełnie znaczki z bloków, bądź też przełamano je, pouciano czy nawet poplamiono. Wrażliwa na zmiany temperatury guma zwija w cieplejszej atmosferze blok w „trąbkę", a przy odginaniu następują bardzo łatwo załamania. Przed kilkunastu laty nie chciało się nikomu umieszczać bloków tak jak należy, na tekturowej podkładce pod cellofanem.

Po drugie wreszcie, w pierwszych latach obecnej wojny nastąpił prawdziwy potop bloków przybierających w dwu wypadkach formę wprost niedorzecznych kolosów. Najlepszy dowód, iż olbrzymie bloki „Orval" spotkały się z uzasadnioną krytyką stwierdza fakt, że ostatnio ukazały się one w bardzo małym, zupełnie zredukowanym formacie z dwojakiego rodzaju (pod względem barwy) przedrukami. Nie umniejszyło to bynajmniej ich wątpliwej pierwotnie piękności — przeciwnie — wyszło im na korzyść.

Holandja należy do tych krajów, które obyły się dotąd świetnie, nie wydając żadnego bloku. Ze względu na znaczny dobrobyt i wysoką walutę nie potrzebowano nigdy sięgać tam zbyt głęboko do kieszeni zbieraczy, aby zyskać fundusze potrzebne na cele dobroczynne. Natomiast znaczki niestemplowane dawnych emisyj należy cenić nadzwyczaj wysoko i trudno je wogóle zobaczyć na naszym runku. Pewna część seryj wycofanych z obiegu w roku 1940 stanowi wyjątek i kalkuluje się je tylko według „urzędowej" normy Michla.

Nie posiadamy bliższych informacyj o reprodukowanych nowościach. Poza allegorycznym znaczkiem za 2,5 c. (zielony) oraz podobizną admirała D. Ruytera na 7.5 c. (czerwonym) istnieje jeszcze znaczek za 10 c. (zielony) z wizerunkiem J. Evertsen'a.

Nowe przepisy dotyczące ubezpieczeń społecznych.

Kraków, 31 lipca. **Rząd Generalnego Gubernatorstwa rozporządzeniami z dnia 11 maja 1943 (Dz. R. dla GG. Nr. 39) i z dnia 1 czerwca 1943 (Dz. R. GG. Nr. 42) zmienił obowiązujące dotychczas przepisy, dotyczące ubezpieczeń społecznych pracowników umysłowych i fizycznych. Najważniejsze zmiany dotyczą:** 1) **Podwyższenie składek na Fundusz Pracy do 4%** (dotąd 2%). 2) **Wprowadzenie uproszczeń w obliczaniu składek.** 3) **Wprowadzenie obowiązku ubezpieczenia robotników na wypadek choroby**, bez względu na wysokość zarobku (dotychczas robotnicy, których zarobek przekraczał 174 zł. tygodniowo, nie podlegali ubezpieczeniu chorobowemu) 4) **Zmiany granicy zarobku pracownika umysłowego, powyżej której pracownik umysłowy nie podlega obowiązkowi ubezpieczenia od choroby.** Dotychczas wysokość tego zarobku wynosiła 154 zł. tygodniowo, tj. 696 zł. w miesiącu 4-tygodniowym i 870 zł. w miesiącu 5-tygodniowym, a obecnie 728 zł. miesięcznie. 5) **Zniesienie ubezpieczenia na wypadek braku pracy** (Fundusz Bezrobocia). Nowe przepisy obowiązują: a) dla pracowników umysłowych od dnia 1 lipca 1943 r.; b) dla pracowników fizycznych od dnia 4 lipca 1943 r.

W związku z tem wyjaśniamy, że **składki ubezpieczeniowe za miesiąc czerwiec 1943 należy obliczyć jeszcze według dawnych przepisów**, z tą zmianą, że dla pracowników umysłowych za podstawę do obliczenia składki na wypadek choroby należy przyjąć kwotę rzeczywiście wypłaconego zarobku, tj. 100%, a nie 96% płacy, jak w miesiącu 4-tygodniowym.

Wszystkie składki ubezpieczeniowe robotników należy obliczyć za czerwiec wyjątkowo, jak za miesiąc 5-tygodniowy, tj. za czas od 1 czerwca do 3 lipca 1943 r., a nie jak wypadało za miesiąc 4-tygodniowy.

Wiadomości lokalne.

LIPIEC
31
Sobota

Dziś: Ignacego Loyoli
Jutro: 7 N. po Ziel. św.

*

Dziś obowiązuje zaciemnienie od g. 22.00 do 4.00

W sprawie korespondencji z Grupą Handel.

Kraków, 31 lipca. Według otrzymanych informacji, w ostatnich czasach rozpowszechnił się zwyczaj, że korespondencja, nadchodząca od członków Grupy Handel, nie jest adresowana wprost do danej organizacji fachowej, lecz jako adresata wymienia imię i nazwisko odnośnego referenta. Postępowanie takie, w przypadku nieobecności adresata, prowadzi siłą rzeczy do niepożądanych opóźnień w załatwieniu korespondencji. Nie zawsze bowiem można stwierdzić, czy nadesłane pismo posiada charakter prywatny względnie urzędowy. W związku z powyższem Grupa Handel zwraca uwagę wszystkim członkom, aby na przyszłość wszelkie pisma o charakterze urzędowym nie wymieniały nazwisk referentów, lecz adresowane były wprost do organizacji fachowej.

W sprawie pośredniczenia w rozwózce.

Kraków, 31 lipca. **Podaje się do wiadomości, że — zgodnie z zarządzeniem odnośnych władz — przyjmowanie i wykonywanie czynności pośredników (przedsiębiorców generalnych) w transporcie rozwózkowym jest zabronione.**

Za pośredników w rozwózce uważa się tych przedsiębiorców, którzy — nie posiadając większego własnego taboru wozów — przyjmują od władz lub innych zleceniodawców zlecenia większych rozmiarów na wykonanie rozwózki, przekraczające możliwości jednego rozwoźnika, aby powierzyć ich wykonanie pewnej ilości mniejszych przewoźników. Pośrednicy tego rodzaju nie mają nic wspólnego z normalnym zakresem czynności spedytorów. Nie można bowiem uważać za spedytora tego, kto w celu wykonania większych zleceń podejmuje się jedynie dostarczenia furmanek, nie zajmując się samem przewożeniem towarów innemi środkami transportowemi, ani też przemysłowem utrzymywaniem ich na składzie. **Powyższy nakaz nie stosuje się do tych urządzeń i przedsiębiorstw, które otrzymały od właściwych czynników wyraźne zlecenie powyższego rodzaju.**

Nadmienia się, że wszelkie wykroczenia przeciwko omówionemu zarządzeniu podlegają karze.

Kto rozpozna zwłoki?

Kraków, 31 lipca. **W dniu 24 czerwca 1943 roku, w lesie Majdan Stuleński, gmina Sobibór, pow. Chełm, znaleziono zwłoki nieznanego mężczyzny, lat 40—45 liczącego, wygląd inteligentny, wzrostu wyżej średniego, ciemny blondyn, włosy czesane do góry, twarz okrągła, zarost golony, w okolicy uszu widoczna mała siwizna, tęgiej tuszy, brak zębów w górnej szczęce, w dolnej wszystkie zęby zdrowe.**

Zwłoki te były bez wierzchniego ubrania, jedynie w białej, sportowej koszuli, z czarnym krawatem na szyji, białych trykotowych kalesonach i czarnych skarpetkach. **Stwierdzono, że mężczyzna ten był aryjskiego pochodzenia.**

Informacje w sprawie ewentualnego rozpoznania zwłok należy składać w dyrekcji Policji Kryminalnej w Krakowie, ul. Szlak Nr. 40, pokój 43, osobiście lub telefonicznie na numer tel. 148-81, aparat 18, względnie 39.

Znalezione zwłoki na brzegu Wisły.

Kraków, 31 lipca. **Dnia 11 lipca 1943 r. w Krakowie—Płaszowie, na prawym brzegu Wisły, znaleziono wyrzucone przez wodę zwłoki nieznanego mężczyzny, znajdujące się w stanie zupełnego rozkładu, którego wyglądu nie da się opisać.**

Mężczyzna ubrany był w spodnie sukienne, długie, czarne oraz kalesony z szarego płótna lnianego. Na lewej nodze, naciągnięty miał but z wysoką cholewą, czarny z podeszwą gumową.

Kto posiada jakiekolwiek wiadomości, na podstawie których możnaby ustalić tożsamość zmarłego, względnie wyjaśnić przyczynę jego śmierci, proszony jest o zgłoszenie się do najbliższego posterunku Policji Polskiej lub dyrekcji Policji Kryminalnej w Krakowie przy ul. Szlak Nr. 40, pokój Nr. 43.

Kronika żałobna.

(kch) **Kraków**, 31 lipca. W ostatnich dniach zmarli w Krakowie: **Ryszard Ziółko**, lat 54, urzędnik; **Zofja Jezierska**, lat 56, urzędniczka; **Józef Derental**, lat 42, urzędnik; **Barbara Romanowska**, lat 6; **Janina Piechulska**, lat 4; **Tadeusz Kremer**, lat 6; **Władysław Węgrzyniak**, lat 38; **Gertruda Henner**, lat 35; **Rozalja Kozłowska**, lat 81; **Henryk Witkowski**, urodz. w 1943 r.; **Józef Podnagórski**, lat 53, mechanik.

WYNIKI CIĄGNIENIA LOTERJI LICZBOWEJ są następujące: 74, 24, 22, 36, 89. Następne ciągnienie w Warszawie, dnia 4 sierpnia br.

W KAWIARNI „PANI" śpiewać będzie w sobotę, dnia 31 lipca br. o godz. 18 p. Hanka Dylążanka przy akompanjamencie p. prof. Lenczowskiego. — W niedzielę, dnia 1 sierpnia br. o godz. 18 wystąpi w swoim bogatym repertuarze piosenek p. Tadeusz Kalinowski. Przy fortepianie p. Zbigniew Dronka.

STARY TEATR.

„MILJONERKA".

(J. L.) **Kraków**, 31 lipca. Miłosny coctail, w którym cała czwórka bohaterów wiruje koło siebie w blaskach słońca, jak złote motyle, którym dano tylko jeden dzień życia i w tym jednym dniu muszą zdążyć przejść przez wszystkie fazy tego życia.

Więc nie tracą czasu.

Jakżeż nierealny, a jak przyjemnie beztroski żywot prowadzi to małe ale dobrane towarzystwo, których jedynem zajęciem i troską jest nieprzeszkadzanie sobie nawzajem w tym erotycznym tańcu.

Egzotyka i fantazja złożyły się na to przemiłe głupstewko, działające na widza, jak młode wino: odurza a nie odbiera przytomności.

Broń więc Boże, nie szukajmy siebie szarych ludzi, na scenie, bo to jednak tylko scena, mało przypominająca życie... a prawdą życiową jest tylko ta „niemoralna moralność", o której mówi „egzotyczna kuzynka".

Jedynym realnym typem jest tu poczciwy mąż-rogacz, który na wszystkich krańcach świata jest jednakowo naiwnie wierzący żonie, jednakowo ślepy.

Rolę tę kreuje p. **Kazimierz Fabisiak**. Trzeba mieć taki umiar, takie wyczucie aktorskie, jakie posiada ten utalentowany artysta, ażeby balansując na wąskiej krawędzi pomiędzy komedją a groteską nie przeszarżować i utrzymać równowagę. Jego Agenor Buzelli jest doskonały.

Po pierwszem wejściu **Ursynówny** na scenę wyczuwa się w niej wielką aktorkę. Widz nie czuje tremy, jaką ma w stosunku do artysty, którego nie jest pewny. A zdarza się to niekiedy mocno interesującemu się sceną — widzowi. Do p. Ursynówny ma się kompletne zaufanie pod tym względem. Artystka posiada w wysokim stopniu flerw sceniczny i przedziwny sposób opanowania roli. Każda kwestja, każdy ruch jej jest wystudjowany, a jakżeż doskonale naturalny.

Ta „egzotyczna kuzynka, biorąca życie na żarty, trzykrotnie objeżdża świat wokoło i przynosi z sobą bajeczną swobodę, znajomość życia, której się nie nabywa w zaścianku. A gdy niespodzianie wpada w krępujące ją więzy miłosne, przeżywa mocno, jak mężczyzna.

W tej dramatycznej scenie gigantem swego talentu wzbiła się Ursynówna ponad horyzont możliwości aktorskich, sięgając po laury jednej z najznakomitszych artystek dramatycznych.

Rolą miłej żony i jeszcze milszej kochanki przypadła w udziale p. **Ninie Karashskiej**.

Ta zdolna artystka rozporządza wymarzonemi warunkami do ról w tym rodzaju. Przy bardzo frapującej aparycji, ma miękkie ruchy, dużo pieszczotliwej kobiecości i przyjemnie brzmiący, o ładnej, ciepłej modulacji — głos.

Pan **Rydel**, „młody, przystojny, wolny" — jak go określają jego obie kochanki — malarz, w roli amanta, w „swojej roli" rozgrzał się i tym razem nie krępował się widownią przy okazywaniu gorącego afektu swojej partnerce-kochance.

Hubert Carteri z powodzeniem i interesująco uwodzi aż dwie niewiasty.

Reżyserja p. Kazimierza Fabisiaka, jak zwykle, jest bardzo staranna.

Od pewnego czasu, stwierdzamy to z wielką przyjemnością, oglądamy bardzo miłą, efektowną dekorację, oczywiście w miarę możności. Widocznie kierownicy imprez zorjentowali się, że ładna dekoracja przyczynia się w pewnym stopniu do podniesienia wartości spektaklu.

Dalsze przedstawienia odbędą się dzisiaj, tj. w sobotę dnia 31 lipca o godz. 15.30 i 18, oraz w niedzielę dnia 1 sierpnia br. w tych samych godzinach.

NOVASCABIN
do niezawodnego i dogodnego leczenia świerzbu. Novascabin jest bezbarwnym aromatycznym płynem, nie plami, nie niszczy bielizny i skraca znakomicie okres kuracji, czyniąc ją nie kłopotliwą

Novascabin

jest niezbędnym i niezastąpionym preparatem do zwalczania plagi świerzbu. Opakowanie: Flakon á 75 cm³ do jednorazowej kuracji, cena Zł. 9. — Do nabycia w aptekach i drogerjach
Dr. A. Wander, A. G. Krakau

W SALONIE SZTUKI
A. WAWRZECKIEGO
Kraków, ulica Wiślna Nr. 8,
największy wybór dzieł sztuki, najprzystępniejsze ceny.

KSIĄŻEK POWIEŚCIOWYCH
większą ilość **kupię.**
ANTYKWARJAT S. ADAM
Kraków, ulica Szpitalna 19.

WEŁNĘ I WATĘ
do gremplowania przyjmuje
Pracownia kołder i materacy
MIECZYSŁAW WŁODARCZYK
Kraków, ul. Stolarska 6.

Szkicówka
olejna **kalka techniczna** w rolkach dla pp. Inżynierów i Techników, sprzedaż: D/H.
„PIONIER“
KRAKÓW, STOLARSKA 9/I,
Telefon 220-42
Biuro czynne 7.30—15.

SŁUŻĄCA lub DOCHODZĄCA
z gotowaniem, potrzebna.
Wiadomość między godz. 16—18.
Kraków, Podbrzezie 5, m. 2.

Sprzedam
ręcznej roboty **firankę, serwetę** na okrągły stół, **pierzynę, 4 poduszki, kostjum** na wysoką, tęgą osobę.
Kraków, ul. Lubomirskiego 29/12, I piętro, ganek. 7171

Pieski młode spaniole
wysoko rasowe **i wilczura** młodego **sprzeda**
Hodowla, Kraków, Wadowicka 39.

WYROBY
„DOBROLIN“
MUCHOŁAPKI
i artykuły mydlarskie po cenach hurtowych wysyła za pobraniem
J. LĘŚNIKOWSKI i S-ka
Warszawa, Targowa 22.

TENAX I KUPIĘ
Stereoskopowy 4.5×10.7
z dodatkami, sprzedam.
Kraków, ul. Dietla 103, m. 4.
12 — 14 — 19. 7019

JAMNIKI
żółte, małe szczenięta bardzo rasowe, sprzeda. **Pudla** karłowatego kupi: **Hodowla psów „Sokół“, — Kraków, ul. Traugutta 20/1.**

Transporty przewozi
autem ciężarowym 4 tonny.
Wiadomość: KOMIS
Kraków, Plac Dominikański 4.

Tanio wydam parę obiadów
Wiadomość: Biuro Ogłoszeń
Kraków, ul. Sienna 12.

ZAKŁAD FRYZJERSKI
„JANINA“
który był na ulicy Szewskiej 4, Kraków, zawiadamia P. T. Klijentelę, że z dniem 31 lipca otwiera swój **lokal przy ul. Starowiślnej 22**
Z poważaniem: **Chmura Józef.**

Uwaga! Iwonicz!
Kto przyjmie z zamożnych na pobyt trzechtygodniowy mężczyznę z utrzymaniem i osobnym umeblowanym pokojem?
Zgłoszenia natychmiastowe: **Lwów, Głowackiego 30, Eug. Sochacki.**

Sypialnię
jasną z bieliźniarką, **sprzedam.**
KRAKÓW-PODGÓRZE,
ulica Brodzińskiego Nr. 1, m. 1.

Tanio sprzedajemy
wszelką garderobę, futra, lisy srebrne, niebieskie, pościel, bieliznę, kilimy, dywany, narzuty, walizki, teczki, obrazy, maszyny **„Singera“**, maszyny pisarskie, patefony walizkowe, elektryczne, płyty, elektroluxy, porcelanę, kryształy, fotoaparaty, przedmioty domowego użytku — duży wybór okolicznościowych upominków.
„CENTROKOMIS“
KRAKÓW, ulica Grodzka 9.

Obwieszczenia urzędowe

Dyrekcja Publ. Szkoły Ogrodniczej w Ropczycach pow. Dębica

zawiadamia, że nowy rok szkolny rozpoczyna się 1 października 1943.
Szkoła obejmuje żeńską i męską klasę przygotowawczą, oraz roczną żeńską i męską klasę fachową.
Nauka trwa 2 lata.
Wpisy do szkoły już się rozpoczęły.
Przy szkole znajduje się internat.
Bliższych informacyj udziela sekretariat szkoły.

Dyrektor.

Dyrekcja Publ. Żeńskiej Szkoły Rolniczo-Gospodarczej w Ropczycach pow. Dębica

zawiadamia, że nowy rok szkolny rozpoczyna się 1 października 1943.
Nauka trwa 1 rok.
Wpisy do szkoły już się rozpoczęły.
Przy szkole znajduje się internat.
Bliższych informacyj udziela sekretariat szkoły.

Dyrektor.

Sygnatura: VII Km. 236/43

Obwieszczenie o licytacji ruchomości

Komornik Sądu Grodzkiego w Krakowie VII rewiru Piotr Bill mający kancelarię w Krakowie, ul. Starowiślna Nr. 15, na podstawie art. 602 k.p.c. podaje do publicznej wiadomości, że dnia 10 sierpnia 1943 r. o godz. 11 w Krakowie, ul. Floriańska 18 odbędzie się 1-sza licytacja ruchomości składającej się z maszyny do pisania marki „Underwood“ Nr. 19915876.
Ruchomości można oglądać w dniu licytacji w miejscu i czasie wyżej oznaczonym.
dnia 27 lipca 1943 r.

Komornik.

Sprzedaż

Maszynę do szycia, piękną, okazyjnie sprzedam. Kraków, Sławkowska 30/8. 7158
Wózek głęboki, stan bardzo dobry, sprzedam. Kraków, Lelewela 14/2.
Wózek sportowy, dziecięcy, maszynę pisarską Torpedo, półbuty brązowe Nr. 41, sprzedam. Kraków, ul. Blich 3/11. 6641
Sprzedam fortepian koncertowy, krzyżowy z płytą pancerną, oraz skrzypce z futerałem o pięknym tonie. Kraków, św. Stanisława 4, m. 7. 6816
Lodownię w dobrym stanie tanio sprzedam. Kraków, Starowiślna 4/5, między godz. 10—12. 8136k
Maszynę „Singer“ krytą, bębenkową, stan pierwszorzędny, okazyjnie sprzedam. Kraków, Smoleńsk 22/7. 7002
Sprzedam skórzane ubranie na wysokiego mężczyznę. Wiadomość: Kraków, św. Tomasza 22, fryzjer.
Sypialnia nowoczesna okazyjnie do sprzedania. Kraków, Groble 19, Mikołajczyk. 7009
Wózek głęboki, dziecięcy do sprzedania kremowy. Kraków, Czarnowiejska 49/2. 7034
Kosmetyka, wody kwiatowe, kolońskie, perfumy, pudry, pasty do zębów, wazelina, gliceryna, kremy, szampony, szminki, pudry dla dzieci, sole do nóg itd. poleca po cenach oryginalnych tylko kupcom, drogerjom, aptekom, spółdzielniom Hurtownia Kupców Polskich, Kraków, Krupnicza 11 — telefon 222-88. 7122
Okazja. Tanio sprzedamy patefony, kilimy, obrazy, porcelanę oraz przedmioty domowego użytku. — Komis, Kraków, Plac Szczepański 2. 7124
Futro męskie i perskie, sprzedam. Kraków, ul. Długa 27/14, oficyna.
Psa wilczura, sprzedam natychmiast. Wiadomość: Kraków, ul. Topolowa 36/6. 7192
Porcelanę stołową 6, 12 osób, srebro 6, 12, kryształy, dywany perskie, smyrneńskie, maszynowe, chodniki, sprzeda okazyjnie Chrześcijański Sklep Komisowy, Kraków, św. Tomasza 26. 7210
Maszynę do szycia, szafkową, najnowocześniejszą, wózki sportowe dziecięce — okazyjnie sprzeda Chrześcijański Sklep Komisowy, Kraków, św. Tomasza 26. 7211
Pianino zagraniczne, czarne, płyta metalowa, piękny ton, sprzeda Koncesjonowany Sklep Komisowy Kraków, św. Tomasza 26. 7212
Patefon elektryczny ze wzmacniaczem Paillard, okazyjnie Konc. Chrześcijański Sklep Komisowy, Kraków, św. Tomasza 26. 7213
Fortepian Bösendorfer, angielska mechanika, sprzeda okazyjnie Chrześcijański Sklep Komisowy, Kraków, św. Tomasza 26. 7214
Tapczan, nowy, dwuosobowy, okazyjnie do sprzedania. Wiadomość: Kraków, ul. Krakowska 26/21.
Tapczan orzechowy piękny, nowy, szeroki okazyjnie sprzedam: Kraków, Kościuszki 35, m. 18. 7238
Ubranie męskie, czarne, płaszcz damski, granatowy, maszyna biurowa do pisania, stan pierwszorzędny, do sprzedania. Kraków, Florjańska 29/5. 7247
Sypialnię, szafę kombinowaną i 3-drzwiową sprzedam. Wiad.: Kraków, Berka Joselewicza 3, stolarnia
Kostjum popiel, brąz., marynarkę, ubranie, futro, kurtkę sprzeda: Kraków-Podgórze, Czarnieckiego 8/1.
Do sprzedania Leica III-a z Sumarem lub Elmarem. Kraków, ul. Batorego 22/4. 7263
Patefon pierwszorzędny, dwusprężynowy z płytami, sprzedam. — Kraków, Kalwaryjska 6/5. 7265
Sprzedam tanio narzutę 6 m², lisa srebrnego, poduszkę pierzaną, materac włósienny, sukienkę jedwabną, wzorzystą. — Kraków, Bożego Miłosierdzia 4/4, przecznica Smoleńsk. 7275
Maszynę pisarską, biurową z długim wałkiem, marki angielskiej, stan pierwszorzędny, sprzedam. — Zgłoszenia: Kraków, Skrytka pocztowa 49. 7285
Jadalnię nowoczesną, palisandrową, obraz Axentowicza, biurko, sprzedam. Kraków, Florjańska 18, II piętro, oficyna. 7305
Pianino nowoczesne, pierwszorzędna marka i stan, sprzedam. Kraków, Osiedle, Kielecka 30 (dozorca). 7324
Sprzedam artykuł do smarowania dachów-pompę do motoru ropnego 4-cyl. „Boscha“. Wiadomość: Goniec Krak., Kraków, „Nr. 7329“.
Okazyjnie sprzedam: automat łazienkowy gazowy „Neptum“, piecyk fryzjerski „Junkers“, kuchenkę 2-płomienną, drew. skrzynię 85×50. Wiad.: Zakład instalacyjny, Kraków, Wielopole 9, tel. 114-45.
Kilim, 3,5 m×2.5 m., sprzedam. Kraków, św. Gertrudy 2/1. 7330
Ubranie ciemne, na średniego, brązowe, smoking, zarzutkę czarną, kurtkę, spodnie granatowe, buciki 40—41, sprzedam. Kraków, Pierackiego 25/5, od 13—16. 7331
Płyty, najnowszy repertuar taneczno-rozrywkowy, wysprzedaję: — Kraków-Dębniki, Zagrody 8/6.
Składak dwuosobowy i wózek dziecięcy głęboki, sprzedam. Kraków, Orzeszkowej 10/10 od 19.
Kilimy huculskie, kołdrę, koc, poduszkę, łóżka żelazne, sprzedam. Kraków, Pierackiego 25, m. 5, od 13—16. 7332
Książki! Balicki: Ludzie na zakręcie zł 35.—, Bieńkowski: Zagadnienie gospodarki przedsiębiorstw 70.—, Bontempelli: Moje życie, śmierć i cuda 15.—, Chromiński: Kotły parowe 40.—, Czerny: Przyrządzanie potraw 154.—, Dobrzański: Uniwersalny podręcznik krawiecki 13.20, Godlewski: Embriologia 42.—, Morer: Budowa parowozu 30.—, Rogowski: Hodowla sadu I/V 25.30, Ogrodniczy kurs korespondencyjny I/V 25.30, Szuman: Hodowla królików I/VI 37.40, Zaliwski: Krzewy jagodowe 20.—, Zaturski: Słownik wyrazów obcych 12.— poleca Księgarnia Stefan Kamiński, Kraków, Karmelicka 29 i Krakowska 18. 7126
Wsuwki, zapinki i szpilki fryzjerskie „Jola“ polecają Zakłady Mechaniki Precyzyjnej S. A. Krause, Warszawa, Długa 61. Sklep Fabryczny Bazar, Warszawa, Przechodnia 7. Przedstawiciel na Kraków: Wytwal-Jasiecki, Michałowskiego 16/1. 8013k
Ubrania męskie, kostjumy damskie, płaszcze damskie i męskie letnie i zimowe, futra damskie i męskie, obuwie, patefony sprężynowe i elektryczne, płyty patefonowe, kilimy, różne aparaty techniczne znajdziesz w dużym wyborze w sklepie, Kraków, Krakowska 36. 6115
Sienniki, worki, chodniki, płótno krawieckie, oraz drobną galanterję poleca: K. Jamroż, Kraków, Grodzka 28. 7513k
Futro perskie, lisy platynowe, srebrne, niebieskie, spody futrzane, futro podróżne baranie sprzeda okazyjnie Dom Komisowy, Kraków, Stradom 16. 6187
Patefony elektryczne, zwykłe, płyty, kilimy, dywany, obrazy, serwisy, zegarki markowe sprzeda tanio Dom Komisowy, Kraków, Stradom 16. 6188
Firma Galanterja — Elektrotechnika, Kraków, Plac Dominikański 2, poleca: kuchenki, grzałki, lampy, materjał elektrotech., wszelkie szczotki do gospodarstwa. 6010
Lampy elektryczne, armatury oświetleniowe, materjały elektrotechniczne w wielkim wyborze poleca D/H. Centrala Światła, Kraków, Dietla 35, tel. 167-27. 6335
Singera maszynę krytą, nowoczesną, piękną lampę 6 płomienną, sprzedam. Kraków, Krowoderska 39, m. 10. 6420
Sprzedam kilkanaście balonów szklanych w koszach wiklinowych. Wiadomość: Telefon 104-58. 6716
Maszynę Singera sprzedam tanio, piękny mebel nowoczesny i mało używana. Kraków-Podgórze, ul. św. Benedykta 14, parter, róg ul. Rękawki. 6765
Futro męskie nutrje, kołnierz wydra, perskie, lisa srebrnego i jesionkę męską, sprzedam. Kraków, Długa 49/2. 6766
Wózek głęboki Konkon sportowy, autko, wyprawkę dziec., garniturki, płaszczyki, sukieneczki, sprzedam tanio. Kraków, Zyblikiewicza 5/46.
Wózek głęboki, sportowy z budką, pokrowcem lub bez, na łożyskach kulkowych, sprzedam. — Kraków, Krzywa 13/11, II. p., ganek. 6954
Patefon dwusprężynowy Paillarda sprzedam. Kraków, Jagiellońska 10, m. 6. 6968
Centralny skład farb i chemikalij „Farbola“ Fr. Ponicki, Krakau, Johann Hallerstrasse 22 (Długa): Farby, lakiery, chemikalje i inne. Sprzedaż detaliczna. 1440k
Młyńskie maszyny — kamienie, turbiny wodne, wykład do jagielników, kamieni perlaków, siatki młyńskie, spinacze pas., gurt., elewator, śruby, klamry workowe oraz wszelkie artykuły młyńskie poleca Eugenjusz Pałaszewski — Warszawa, Poznańska 38/3. 3452k
Linę stalową 5 mm grubą, 70 m. długą, marmury szafkowe różowe i popielate. Antyczny parawanik „Rokoko“ sprzedam lub zamienię. Oferty: Biuro Majewski, Kraków, WW. Świętych „Nr. 600“.
Filateliści! Nowości Niemiec, żołnierska 12 wart., 15 zł. Urodzinowa niemiecka 43 — 14 zł. Gen. Gub. Polska i inne, za pobraniem wysyła najtaniej Biuro Filatelistyczne „Glob“, Sklep, Siedlce, Piłsudskiego 23, tel. 153. Cennik 40 gr 7367k
Samouczek: Język Niemiecki dla Polaka ze słownikiem i rozmówkami zł. 20 —. Wysyłka za pobraniem. Księgarniom i odsprzedawcom rabat. Lublin skrytka 112. 7515k
Olejki, Esencje, Barwniki do ciast, cukrów, lemoniad, artykułów spożywczych i perfumeryjnych. Hurt-detal D/H Z. Sypniewski, Warszawa, Franciszkańska 9, tel. 11 17 99 i 11 16 55.
Ginekologiczne krzesło, szafkę lek. stolik, sprzedam. Firma Pogorzelski, Kraków, św. Łazarza 9, tel. 177-01. 7703k
Łóżeczko dziecięce, sprzedam. — Kraków, św. Łazarza 9/3. 7702k
Skrzypce mistrzowskie, kilka sztuk o dużym i pięknym tonie, sprzedam tanio. Kraków, św. Marka 18, m. 6. 7757k
Lepy pierwszorzędnej jakości najtaniej: Jan Zaniewicki, Warszawa, Wspólna 14. Prowincja za zaliczeniem. 7788k
Meble używane (stół, toaleta, kanapa rozkładana, fotele), tanio sprzedam. Kraków, Filarecka 11/2.
Kilim 1½×2 i 3×4, ubranie męskie, ciemne, stan pierwszorzędny, sprzedam. Oglądać od 4—6, Kraków, Rakowicka 21/4. 3611
Hodowla drobiu Józef Apro, Kraków, Mazowiecka 130a, sprzedaje: kozy, króliki, gołębie i kanarki. Przyjmuje do pokrycia kozy przez cały rok. Na zapytanie znaczek dołączyć. 4361
Pompy odśrodkowe do wszelkich celów, wydajność 50 do 3000 litrów/minutę, dostarcza ze składu lub krótkoterminowo Biuro Techniczne Inż. Jan Rolle, Kraków, Florjańska 20. 5066
Hydrofory, kompletne domowe wodociągi automatyczne, urządzenia filtracyjne dostarcza krótkoterminowo Biuro Techniczne Inż. Jan Rolle, Kraków, Florjańska 20.
Sprzedam sześć poduszek materacowych z włósia i sześć z trawy morskiej. Tapicer Łuczywo, Kraków, Stolarska 5, Pasaż Bielaka.
Polecamy: ubrania, płaszcze, futra, lisy, dywany, kilimy, chodniki, kryształy, serwisy obiadowe, maszyny pisarskie, aparaty fotograficzne, patefony, płyty: Komis, Kraków, Plac Dominikański 4.
Maszyny i przybory biurowe. — Sprzedaż — Kupno. Agentura Handlowa Gołębiowski-Rafalski, Kraków, św. Marka 27, telef. 226-45.
Maszynę krytą, Singera, piękną, lub z pudełkiem, tańszą, sprzedam: Kraków, Kielecka 30, przecznica Mogilskiej, dzwonek dozorcy. 6303
Transportowiec rowerowy, nośność 200 kg, mocny, prawie nieużywany, tanio sprzedam: „Medilabor“, Kraków, Jagiellońska 6. 5264
Patefon elektryczny, markowy w szafce, okazyjnie sprzedam. Kraków, Florjańska 15/4, I. p. 5765
Tapczany dwuosobowe, pojedyncze, materace włósienne sprzedaje Wesołowski, Kraków, św. Marka 16
Kilimy, dywany, chodniki, narzuty, linoleum, firanki, kapy, pościel, bielizna najtaniej w „Centrokomisie“, Kraków, Grodzka 9.
Futra, lisy srebrne, niebieskie, rude, spody futrzane, kołnierze, wszelką garderobę damską, męską, dziecięcą, tanio sprzedaje „Centrokomis“, Kraków, Grodzka 9.
Srebrne, platerowe nakrycia stołowe, porcelanę, kryształy, szkło, naczynia kuchenne, gospodarcze, maszyny „Singera“, maszyny pisarskie, patefony, płyty, igły, fotoaparaty walizki, teczki, obrazy, antyki okazyjnie sprzedaje: „Centrokomis“, Kraków, Grodzka 9
Obrazy — sprzedaż, kupno, fachowa bezpłatna ocena: Kraków, Łobzowska 6, Salon Obrazów. 5895
Maszynę do szycia krytą „Rast-Gasser“, okazyjnie sprzedam: Kraków, Mogilska 51/5. 6112
Młyńskie maszyny, motory gazowe, wszelkie przybory itp. Plany, budowy, remonty: Zakład budowy młynów, Kraków, Mazowiecka 35, telefon 102 44. 1324
Obrazy wybitnych artystów w wielkim wyborze, najprzystępniejsze ceny: Wawrzecki, Kraków, Wiślna 9, Sprzedaż, kupno, ocena 5179
Obrazy najlepszych artystów polskich: Wawrzecki, Kraków, Wiślna 9. Sprzedaż, ocena, kupno.
Obrazy znanych malarzy polskich sprzeda Komis, Kraków, Plac Dominikański 4. 5203
Sprzedajemy tanio używane ubrania, płaszcze, bieliznę pościelową, koce, firanki, kilimy, oraz inne ładne rzeczy: Kraków, św. Krzyża 7, sklep. 5206
Maszynę krawiecką ciężką „Singer“ okazyjnie sprzeda: Kraków, Kościuszki 35/18. 5439
Grodzka 59. Komis obniżył ceny na ubrania, płaszcze, futra, lisy, patefony, obrazy, dywany, suknie i kostjumy, Kraków, Grodzka 59.
Sprzedam kuchnię gazową z piekarnikiem: Kraków, Dajwór 19, — sklep. 5453
Tapczany, wielki wybór, sypialnie, jadalnie, gabinety, kuchnie poleca K. i Z. Szczurek, Skład mebli Kraków, Stolarska 7. 5458
Płaszcz damski, nieprzemakalny, sprzeda Kraków, św. Wawrzyńca 40, m. 7. 5509
Sprzedam szafy, łóżka, siatki, kredens pokojowy, obrazy, lustro, fotele biurka. Kraków, Krakowska 35, sklep mebli. 5524
Maszynę krytą „Singera“ lub z pudełkiem tańszą, sprzedam. Kraków, Kielecka 30, dzwonek dozorca, przecznica Mogilskiej.
Maszynę do szycia krytą „Singera“ i z pudełkiem tańszą sprzedam tanio. Kraków, Krótka 10, m. 1 (przecznica Filipa). 6332
Obrazy sprzedam tanio: Kraków, Grodzka 15. 6449
Maszyna „Singera“ damska, bębenkowa, kryta, piękna, okazyjnie do sprzedania. Kraków, Paulińska 3/4. 6823
Wózek-autko pierwszorzędny sprzedam. Kraków, Zwierzyniecka 14, cukiernia. 6937
Łóżka żelazne i materace poleca Stefan Iglicki w Krakowie, Sławkowska 10. 6939
Kołdry puchowe, jedwabne, śliczne (para), wełniana i dziecięce, sprzedam. Kraków, Długa 28/9, II. p., ofic. 6993
Kremy w każdej ilości, sprzedam okazyjnie. Kraków, Starowiślna 43/20. 7095
Futro męskie, kołnierz wydra, stan b. dobry, sprzedam. Kraków, Słowiańska 4, Błażówna.
„Singera“ damską maszynę gabinetową, piękną, krytą, sprzedam zaraz. Kraków-Podgórze, Legjonów 14/8. 7100
Ubrania ładne i wytworne, jasne i granatowe, okazja, sprzedam. Kraków Dietla 93/5. 7151
Wózek autko, sportowy, elegancki, oraz sportowy z budką, sprzedam. Kraków, Krowoderska 61, sklep. 7159
Ubranie jasne, b. ładne, sportowe i czarne, dwurzędowe, eleganckie, futro sealskin., sprzedam. Kraków, Groble 20/6. 7183
Abażury do lamp wiszących, stołowych i nocnych poleca Skład Artykułów Elektrotechnicznych „Żar“, Kraków, Sławkowska 11, telefon 220-21. 2252k
Sienniki, worki, chodniki, płótno krawieckie, oraz drobną galanterję poleca: K. Jamroż, Kraków, Grodzka 28. 5014k
Sypialnia nowoczesna okazyjnie do sprzedania. Kraków, Starowiślna 44, stolarnia. 5247k
Obrazy, sprzedaż, kupno i ocena: L. Wiadrowski, Kraków, Florjańska 7, w podworcu. 5249k
Abażury: Wytw. „Fox“ Kraków, Sławkowska 30. 6084k
Tapczan do sprzedania. Kraków, Starowiślna 33/3. 7792k
Brodacza rocznego (sukę) rodowodową, Bedlingtonterriera samca maści niebieskiej, 3-letniego, Skeyterriera samca 3-letn., szkocką terrierkę 2-letnią, rodowod. import. premjowaną, Foxa szorstkowłosego 1½-rocznego, Rehpinczera 5-mies., brązowego, wystawowego, sprzeda Hodowla psów „Sokół“, Kraków, Traugutta 20/1. 7876k
Elektrolux, kasę ogniotrwałą, lustro, kilimy, buciki męskie 42, ręczniki, obrazy sprzeda Jamroż, Kraków, Grodzka 28/30. 7903k
Rękawiczki damskie i dziecięce wysortowane, większą ilość, berety, zamki błyskawiczne, pinetki dziecięce, pantofle damskie sprzeda Jamroż, Kraków, Grodzka 28/30
Kury-karły „Antwerpskie brodacze“, „Millefleur“ 3-tygodniowe, oraz jajka wylęgowe tychże kur dostarcza Hodowla drobnych zwierząt „Sokół“, Kraków, Traugutta 20/1. 7905k
Bernard 2-letni — piękny okaz, Setter irlandzki 2-letni, do sprzedania: Hodowla psów „Sokół“, Kraków, Traugutta 20/1. 7912k
Kostium ciemno-granatowy i żakiet sprzedam. Kraków, ul. Świętokrzyska 6 m. 10. 7929k
Mosiężne dwuosobowe łóżko prawie nowe sprzedam. Kraków, ul. Starowiślna 84 m. 7. 7930k
Okazja — książki: beletrystyka, naukowe sztuka, malarstwo, oprawne, broszurowane do sprzedania. (Lexikon Meyera 16 tomów.) Na prowincję wysyła się spisy z cenami. Oglądać można codziennie: Kraków, Smoleńsk 21, m. 2. 7967k
Tanio sprzedam sypialnie i różne rzeczy kuchenne. Wiad.: Goniec Krak., Kraków, „Nr. 7970k“.
Płaszcz damski jedwabny, ciemno zielony, oraz drugi, czysta wełna, koloru bananowego, wolny, sprzedam. Kraków, Starowiślna 39/11, oglądać w godz. 3—8 po poł.
Lando powóz-karetę, bardzo mało używane, jak nowe, nadające się do dworu, wzgl. jako powóz ślubny, okazyjnie sprzedam. Zgłosz.: Kraków, Romanowicza 5/7 — u portjera. 8020k
Większą partję puszek z białej blachy, pojemności 25 kg, nadających się na naftę, smary i tp., jak również na przeróbkę do innych celów, sprzedam. Zgłoszenia: Muszyński, Kraków, Romanowicza 5/7, tel. 161-92. 8021k
Żelazka elektryczne „Brabork“ domowe i krawieckie, najwyższy gatunek, poleca D/H. Centrala Światła, Kraków, Dietla 35, tel. 167-27.
Piśmienne materjały, przybory biurowe, papiery kancelaryjne, zeszyty szkolne, bibułki papierosowe, papiery listowe i koperty przesyła pocztą za zaliczeniem firma Wojeńska-Olszewski, Warszawa, ul. Wojciecha Górskiego 6, m 5. 8052k
Kuchenki elektryczne, grzałki, grzejniki w wielkim wyborze poleca D/H. Centrala Światła, Kraków, Dietla 35, tel. 167-27. 6345
Sprzedam płaszcz damski zimowy granatowy z zarękawkiem, futro damskie zielone, spód praw. foxa, z kapiszonem, kurtkę męską, czarną, zimową, jesionkę męską jasną, ubranie ciemno-granat. w pasy, ubranie jasno granatowe w pasy, 2 granatowe spódniczki, 1 czarna, 1 brąz., chodnik 3 m ×1.80 cm, patefon 2-sprężynowy Kolumbia, buciki męskie nr. 40. Kraków, Smoleńsk 17/7. 6360
Elektromonterzy! Materjał instalacyjny w wielkim wyborze poleca D/H. Centrala Światła, Kraków, Dietla 35. 6362
Patefony elektryczne w nowoczesnych szafach i wzmacniacze firmowe Telefox z firmową gwarancją, kupisz w firmie „Kontakt“, Kraków, Stradom 18. 6534
Płyty patefonowe polskie, niemieckie, igły, patefony szafkowe i walizkowe kupisz najkorzystniej w firmie Kontakt, Kraków, Stradom 18. 6535
Kasy kontrolne, maszyny do pisania, do szycia, wagę uchylną okazyjnie sprzeda Juljusz Hecker, Kraków, Limanowskiego 52, telef. 141-48. 6561
Pianino wiedeńskie pierwszorzędne: Skład Fortepianów Heleny Smolarskiej, Kraków, Sławkowska 4. 6589
Kupcy! Igła patefonowa o szafirowym końcu na 100 płyt, w cenie 5 zł., wysyła na fakturę Fma Kontakt, Kraków, Stradom 18, — PT. Odsprzedawcom bezpłatnie wzór. 6610
Dentystyczne cementy, porcelany, woski, stensy sprzedaje Skład artykułów dentystycznych Irena Pyrkowa, Kraków, Asnyka 3.
Hurtownia Kupców Polskich, Kraków, Krupnicza 11, tel. 222-88 — Towary spożywczo-kolonialne i gospodarcze, magazyn solno-zapałczany, ul. Warszawska 31a, tel. 222-89, magazyn ogólno-towarowy z bocznicą kolejową, ul. Prądnicka, tel. 222-95. Sprzedaż po cenach oryginalnych tylko Kupcom, Spółdzielniom, drogerjom, perfumerjom, aptekom. Dział I: Towary spożywcze, korzenie namiastki, herbaty i kawy namiastki, kostki buljonowe i przyprawy do zup, zupy różnych smaków, galaretki, budynie, kisiele, babki, soki, przyprawy do wódek, olejki do ciast i t. p. Dział II: Towary gospodarcze, mydła namiastki, proszki do prania i szorowania, pasta do butów i przyprawy do podłóg, barwniki, ultramaryna, muchołapki, lampy karbidowe, szczotki i miotły wszelkiego rodzaju, trzepaczki. Dział III: Kosmetyka wszelkiego rodzaju, perfumy, wody, pudry, wazeliny itp. Cenniki wysyłamy na każde życzenie. 7057
Kocioł parowy stojący, pow. 8 m², 7 atm., 1932 rok budowy, poleca „Kapemotor“, Warszawa, Czackiego 6. 8026k
Włósiane siatki brażne na sita sprzedam. Na żądanie zaliczeniem wzory. Olechiński, Lwów, Kazimierzowska 33/15. 7839k
Do sprzedania maszyna do szycia nożna, czółenkowa: Kraków, Florjańska 3, m. 6. 7998k

---

Za spokój duszy ś. p.
TADEUSZA PUCHAJDY
zmarłego 8 czerwca 1943 r.,
odbędzie się
NABOŻEŃSTWO ŻAŁOBNE
w sobotę 31 lipca 1943 r. w kościele w Hodowie, powiat Miechów, — o czem zawiadamia
Żona.

STANISŁAW
SZCZUROWSKI
urzędnik Zarządu Miejsk.
przeżywszy lat 53, opatrzony Św. Sakramentami, zmarł dnia 28. VII. 1943 r.
Wyprowadzenie zwłok z Kaplicy na Cmentarzu Rakowickim nastąpi w poniedziałek dnia 2. VIII. br. o godz. 5 po poł., na który to smutny obrzęd zapraszają stroskani:
Żona i Synowa.
NABOŻEŃSTWO ŻAŁOBNE
odbędzie się we wtorek, 3. VIII. br. o godz. 7 rano w kościele OO. Kapucynów.

PODZIĘKOWANIE.
Wszystkim Krewnym i Znajomym, którzy wzięli udział w pogrzebie i okazali nam współczucie z powodu śmierci nieodżałowanej Żony i Matki ś. p.
Walerji z Kuców
Hymczakowej
składamy tą drogą najserdeczniejsze „Bóg zapłać!“
Mąż, Dzieci, Rodzina.

PODZIĘKOWANIE.
Wszystkim Krewnym i Znajomym, którzy nieśli nam pomoc i słowa otuchy w czasie choroby i śmierci, oraz wzięli udział w pogrzebie drogiego męża, ojca i teścia ś. p.
Józefa
Hans Halińskiego
a w szczególności XX. Misjonarzom z Nowej Wsi i OO. Zmartwychwstańcom, składamy tą drogą serdeczne „Bóg zapłać!“
Żona z Synem i Synową.

Paprykowa zaprawa do wędlin, szczególnie do metki i zwykłej mięsnej kiełbasy, nadająca się również do zup i sosów, zamiast papryki, w pudełkach po 2 kg. na życzenie za zaliczeniem pocztowem, dostarczamy: Służewska Składnica Kolonjalna T. Gałoziński, Warszawa, skr. poczt. 1099.
Firma „Sprzęt Rybacki“ poleca w wielkim wyborze muszki na pstrągi i łososie. Wędziska klejone. Komplety żyłek i haczyków. Sieci i płótna rybackie. Warszawa, Smolna 18. 7988k
Hurtownia materjałów piśmiennych i przyborów szkolnych. Wysyłka na prowincję za zaliczeniem. Ablewski, Loeffler i S-ka, Warszawa, Plac Napoleona 5/4, tel. 236-69
Sprzedam lampę kryształową 5-cio żarówkową, serwantkę antyczną. Wiad.: Kraków, Szewska 15, sklep
Magiel ręczny wiedeński do zabrania, sprzedam. Okazja. Warszawa Żelazna 68-15, Figurski. 8007k
Lalki, naguski, murzynki, główki, imitacja celuloidu, nie palne, tanio. Hurt Warszawa, Twarda 15, firma Rangiewicz. 8008k
Wytwórnia Toreb papierowych. Sprzedaż papieru i szpagatu J. Pogorzelska, Warszawa, Przechodnia 1, m. 4, tel. 304-09, w podwórzu, prawa oficyna II piętro. Prowincja za zaliczeniem. 8009k
Muchołapki po cenach hurtowych wysyła na prowincję za zaliczeniem: Warszawa, Graniczna 17, Wareluk. 8010k
Pasta do obuwia czarna 18 zł. kg., na kompozycji terpentynowej. Zaprawa do podłóg w kolorze białym, orzech jasny, orzech ciemny, mahoń. Sprzedaż w blaszankach 11 kg. i paczkach 25 kg. Kilogram 11.20 zł. Bazar, Warszawa, Przechodnia 7. Prowincja za zaliczeniem. 8012k
Ubranie na wysokiego sprzedam. Zgłoszenia: Goniec Krak., Kraków, „Nr. 3842“.
Siatkę tennisową oraz do siatkówki sprzedam. Wiadomość: Goniec Krak., Kraków, „Nr. 3847“.
Piękny żakiecik himalaja, kolor cytrynowy, srebrną męską papierośnicę sprzedam: Kraków, Lea 131b. 3967
Ubranie wizytowe na wysokiego sprzedam: Kraków-Podgórze, ul. Parkowa 1/12, od godz. 18. 3969
Platon pojedynczy, nośność 1½ tonny, wóz chłopski sprzedam: Kraków, Zabłocie, ul. Dekerta 41.
Ubranie czarne, jasne, płaszcz jesionkę na wysokiego, stan pierwszorzędny, sprzedam okazyjnie: Kraków, Skawińska-boczna 12/43 IV piętro. 3981
Sprzedam przyczepkę rowerową, może służyć jako wózek ręczny. Wiadomość: Kraków, Starowiślna 36-17. 3990
Patefon okazyjnie do sprzedania z płytami. Wiadomość: Kraków, Wielicka 5, m. 2. 3999

Kawiarnie i Cukiernie

Cukiernia Kazimierz Danek i Syn, Spółka z ogr. odpow., Kraków, ul. Karmelicka 13, tel. 155—07.
Kawiarnia „Pani“, Kraków, św. Jana 11, telef. 202-82. Codziennie o godzinie 16.30 muzyka rozrywkowa. W środy i soboty: piosenki. Także w niedziele przed południem i po południu: piosenki. Smaczne kuchnia domowa wyborowe trunki.

OBRAZY
sprzedaż — kupno — ocena.
H. GRZYBOWSKA
KRAKÓW, Zwierzyniecka 14.

PATEFON
dwusprężynowy, pierwszorzędny, i ca. 90 płyt, **sprzedam.**
Goniec Krak., Kraków, „Nr. 7069“

„SINGERA“ maszynę
krytą **sprzedam.**
Kraków, ul. Starowiślna Nr. 12/5.

Dochodząca
do gotowania przyjmę zaraz.
Kraków, Długa 55/9, II p., ofic.

SPRZEDAM TANIO
ZŁOTĄ BRANZOLETĘ
Kraków, Miodowa 9/14. 7170

Sprzedamy
Maszynę do liczenia
„Facit“ elektryczną.
Łask. zgłoszenia pod „426“
Biuro Ogłoszeń Krajna, Kraków
Adolf Hitler-Platz 46.

KUPIĘ PSA SETTERA
irlandzkiego lub wilczura do 6-ciu miesięcy, czystej rasy.
Szybkie zgłoszenia: Goniec Krak., Kraków, „Nr. 7155“.

PRZYJMĘ NA PROWINCJĘ
SPÓLNIKA
lub **spólniczkę** z gotówką ponad 50.000 zł. do korzystnego interesu, przez Władze zatwierdzonego. — Mieszkanie jest zapewnione.
Oferty: Goniec Krak., Kraków, „Nr. 7079“.

KSIĄŻKI kupujemy
płacimy dobre ceny.
ANTYKWARJAT S. ADAM
Kraków, ul. Szpitalna 16.

Zawiadamiam, że
Pracownia rymarska
Franciszka Bochenka
została przeniesiona Kraków, Basztowa 16, na ul. Lubicz 20.

Poszukuję natychmiast
PANIENKI DO DZIECKA
Zgłoszenia: Goniec Krak., Kraków „Nr. 7180“.

PATEFON ELEKTRYCZNY
wraz z nagrywaniem płyt, ostatni wynalazek angielski — **okazyjnie sprzeda**
„Centrokomis“, Kraków, Grodzka 9

CHŁOPCA
do nauki szewskiej **przyjmie zaraz**
Gondek Antoni
Kraków, ul. Karmelicka Nr. 21.

kozie włóse,
długość najmniej 7 cm, **kupujemy,** dobrze płacimy. — **Podgórze, Parkowa 1, Szczotkarnia RGO.**

132-04
PIASEK — SPÓŁA — ŻWIR
dostawa natychmiastowa
CZESŁAW KIDZIUŃ
Kraków, Barska 37a.

Matrymonialne

Poważne porady matrym., wskazania. Szczęśliwe kojarzenie. Psycho-analizy charakteru, ukryte zdolności, wady, nałogi, przeszłość i przyszłość, ustala na podstawie próby pisma i dat urodzenia. Odpowiedzi za zaliczeniem pocztowem. Psychografolog mistrz Mamott, Kraków, Skrytka poczt. 474.

Kawaler, lat 40, ładny, spokojny, dobry, bez nałogów, na stałej posadzie, własne mieszkanie, pozna miłą, ładną, zgrabną, pannę, bez przeszłości do lat 35. Zgł. z fotografją i krótkim życiorysem do „Gońca Krak.“ pod Nr. 7141.

Panna inteligentna, niebrzydka zdrowa, zgrabna, rozumna, domatorka, pracowita, zaradna gosposia, na posadzie, z braku czasu tą drogą pragnie poznać pana. W posagu prawy charakter, gorące serce. Jestem biedna, ale nie zawiodę. Zgł.: Biuro Ogłoszeń Krajna, Kraków, Adolf Hitler-Platz 46, dla „Janki“. 8000k

Wdowa lat 38 inteligentna, przystojna, materjalnie niezależna, posiadająca własne mieszkanie w Krakowie, pozna Pana na wyższym stanowisku, przystojnego, zamieszkałego w Krakowie. Cel matrymonjalny. Poważne zgłoszenia możliwie z fotografią do Gońca Kr., Kraków, „Nr 6196“.

Blondyn, lat 34, wzrost 166 cm, przystojny, kulturalny, spokojnego usposobienia, stateczny, bez nałogów, materjalnie niezależny, pragnie tą drogą nawiązać korespondencję w celu matrym. z panną przystojną i ładną, przynajmniej średnio wykształconą, kulturalną, idealistką, z dobrej rodziny, rzym.-katol., nie najnowszych zasad, kochającą i szanującą rodziców, bez przeszłości, gospodarną, wartościową duchowo i moralnie, średniego wzrostu, 24—28 lat. Kwestja uposażenia wprawdzie nieobojętna, jednak nie istotna. Dyskrecja zapewniona. Zgł. poważne tylko z fotogr. Goniec Krak., Kraków, „Nr 7800k“

Poznam kupca 45 do 50 lat, posiadającego interes, najchętniej zawiedzionego, który przeszedł dużo cierpień i przykrości, a jednak pragnąłby jeszcze stworzyć sobie ciche szczęście rodzinne z osobą szlachetną, inteligentną, sympatyczną, zdrową, czystą, wzorową gospodynią, uzdolnioną i zamiłowaną w handlu, lecz biedną. Cel matrym. Zgłoszenia z pełnym adresem do Biura Ogłoszeń Krajna, Kraków, Adolf Hitler-Platz 46, pod „391“.

Poszukuję towarzyszki życia o szlachetnej duszy, dobrego charakteru, niezależnej, zamożnej wdowy, nawet z dzieckiem, lub starszej panny do lat 42, któraby przez małżeństwo mogła dopomóc za co uzyska szlachetną miłość i dozgonną wdzięczność. Jestem wdowcem, lat 42, bezdzietny, przystojny, szlachetnego charakteru, energiczny, wysoki szatyn, były pracownik państwowy, zdolny do handlu, zawód obecny ogrodnictwo, posiadam nieruchomość, przez wypadki materjalnie zniszczony. Zgł.: Biuro Ogłoszeń Krajna, Kraków, Adolf Hitler-Platz 46, pod „J. K.“ 8002k

Panna lat 29 niebrzydka nie całkiem biedna nawiąże korespondencję w celu matr. z panem o dobrym charakterze. Zdecydowani nieanonimowe zgłosz.: Biuro ogł. Kraków, Sienna 12 pod „Samiuteńka“. 6987

Kawaler, lat 34, przystojny, zrównoważony, spokojny charakter, bez nałogów, pozna pannę lub wdówkę szczupłej budowy, do lat 30. Nieanonimowe zgłoszenia: Goniec Krak., Kraków „Nr. 7256“.

Wdowa, brunetka, inteligentna, własne mieszkanie, po 30-ce, pozna pana tych samych zalet bez nałogów, do lat 40, wysokiego wzrostu, cel matrym. Zgłoszenia nieanonimowe: Goniec Krak., Kraków, „Nr. 2663“.

Trzydziestodwuletni, na poważnem stanowisku w Krakowie, pozna zdecydowaną, niezależną, bardzo ładną i zgrabną, bez przeszłości z Krakowa lub okolicy, panią. Cel matrym. Zgłoszenia z fotografią do Gońca Krak., Kraków, „Nr. 2662“.

Blondynka, lat 23, ładna, inteligentna, gospodarna, lecz biedna, pozna pana, do lat 35, w celu matrym. Zgłoszenia nieanonimowe: Goniec Krak., Kraków, „Nr. 2706“

Ciemnooka, ciemnowłosa, młoda, zgrabna, miła, inteligentna, dobrego charakteru, lecz zupełnie biedna panna, szuka wartościowego, szlachetnego pana, do lat 40, w celu matrym. Zgłoszenia nieanonimowe z fotografią zwrotną Goniec Krak., Kraków, „Nr. 2707“.

Poznam pannę, lub wdowę, do lat 42, chętnie krawcową, z własnym mieszkaniem. Wdowiec, lat 46, sympatyczny, wesoły, dobry fachowiec, pracuje. Zgłoszenia proszę kierować: Goniec Krak., Kraków, „Nr 2730“.

2 szatynki, Lucynka i Halinka, miłej prezencji, wiek 23, z własnemi mieszkaniami, krawcówki, z powodu braku czasu, pragną poznać w celu matrym., 2 panów, do lat 30, o dobrych charkterach i wesołych, lecz tylko poważnie myślących. Listy z fotografiami, za zwrot ręczymy słowem honoru, kierować: Goniec Krak., Kraków, „Nr. 2737“.

Poznaniak: lat 22, chwilowo biedny, pozna odpowiednią pannę, cel matrym. Zgłoszenia: Goniec Krak., Kraków, „Nr 2765“.

Przemysłowiec, lat 64, szuka szczerej przyjaźni wdówki, do lat 58, prawego charakteru, któraby chciała poznać dla wspólnego, cichego ogniska domowego. Cel matrym. Zgłoszenia z fotografią zwrotną: Goniec Krak., Kraków, „Nr. 2780“.

Ponieważ na bruku krakowskim nie mam znajomości, tą drogą szukam towarzystwa do lat 40, wyższe wykształcenie, kulturalny, który potrafiłby rozjaśnić choć trochę szarzyznę dzisiejszego życia inteligentnej pannie, cel matrym. Goniec Krak., Kraków, „Nr. 2786“.

Kawaler z prowincji, bez nałogów, nie biedny, pozna panią matrym., uczciwą, przystojną, wzrost średni, warkocze, zawód pożądany. Zgłoszenia z fotografią (za zwrotem) do Gońca Krak., Kraków, „Nr. 2822 P“

Kawaler, po 30-ce, urzędnik, zamiejscowy, poślubi pannę, przystojną, ładnie zbudowaną, z dobrego domu, majątek obojętny. Zgłosz. do Gońca Krak., Kraków, „Nr. 2823 P“.

Urzędnik banku, lat 26, wzrost 170, wyższe studia rozpoczęte, szuka żony, młodej, przystojnej i bogatej, celem rozpoczęcia nowego życia. Pośrednictwo rodziny mile widziane Propozycje z fotografią kierować do Gońca Krak., Kraków, „Nr. 2831“.

Kawaler, lat 33, przystojny, bez nałogów, rzemieślnik, posiada własne przedsiębiorstwo i mieszkanie w Krakowie, ożeni się z panną 20 do 28 lat, przystojną, miłą, średniej tuszy, bez przeszłości, przedsiębiorczą, najchętniej ze sfery kupieckiej. Zgłoszenia z fotografią do Gońca Krak., Kraków, „Nr. 2839“.

Blondynka, lat 32, panna, spokojnego, dobrego charakteru, skromnych i realnych wymagań, szuka trwałego szczęścia, opartego na wzajemnym zrozumieniu i szacunku Panowie do lat 40, poważnych zamiarów, zechcą złożyć oferty do Gońca Krak., Kraków, „Nr. 2845“.

30-letnia, po maturze gimn., na dobrej posadzie w Krakowie, zgrabna, poślubi pana kulturalnego, o dobrym charakterze, do lat 45. Zgłoszenia: Goniec Krak., Kraków, „Nr. 2903“.

Różne

Peleryny, płaszcze gumowe, samki błyskawiczne, teczki naprawia oraz wstawia zatrzaski i zamki błyskawiczne Zakład Szewski, Kraków, Szpitalna 20/22. 5278

W 24-ch godzinach naprawia precyzyjnie wieczne pióra, ołówki „Pelikan“ i inne: Skład papieru I. Barnyczowa, Kraków, Krakowska 38, tel. 212-04. 5455

Maszyny biurowe czyści gruntownie, przerabia, odnawia specjalista Żychowicz, Kraków, Felicjanek 21. 5802

Obrazy stare, zniszczone, bez podpisu, malarstwo zagraniczne, polskie — przynieść do fachowej bezpłatnej oceny: Kraków, Łobzowska 6, Salon Obrazów. 5908

Patefony, płyty, igły, naprawy: Sklep, Plac Dominikański 2, (róg Stolarskiej), Kraków. 6108

Grafologini poradzi najlepiej każdemu. Przyjdź, jeśli masz jakieś kłopoty: Kraków, Dietla 73/11, wejście z ulicy św. Sebastjana 27.

Przyjmę dwoje dzieci z utrzymaniem na letnisko, opieka zapewniona. Rabka-Zdrój, M. Gay, ul. Polna. 6405

Dobrze poradzi w każdej sprawie chiromantka, Kraków, Krakowska 39/43, po południu, wyjąwszy czwartki, niedziele. 6476

Koszule męskie z powierzonych materjałów wykonuje Pracownia Alicja, Kraków, Długa 27. 6533

Grafologini poradzi we wszystkich sprawach życiowych: — Kraków, Dajwór 25/15, II. p. 6699

Specjalista trwałej ondulacji, Gustaw wyuczony w Wiedniu, gwarancja płyny zagraniczne. „Jasia“, Kraków-Podgórze, Limanowskiego 16. 6706

Reperacje zegarków budzików oraz zegarów ściennych uskutecznia firma Gajewski, Kraków, ul. Starowiślna 26. 6756

Jan Szypulski z Krakowa. Ktokolwiek wie o jego adresie, lub losie, proszony jest o powiadomienie jego siostry Anieli. Kraków, Wrocławska 11/6. 6898

Kostjumy i płaszcze wykonuje Cholewka, Kraków, Sławkowska 30

„Express“ Heleny Jabłońskiej, Kraków, Długa 31, podnosi oczka w pończochach szybko, solidnie i bardzo ładnie, pilne na poczekaniu. 6933k

Żyletki ostrzy fabrycznie pod gwarancją każdą ilość: Mechaniczna Szlifiernia, Kraków, Starowiślna 68

Profesor Wróżbitów Moryc, znany z roku 1932 z Gdańska, który szczycił się swoim talentem jasnowidzenia, powrócił i obecnie osiedlił się we Lwowie i nadal rozpoczął swoją pracę. Podać datę urodzenia, pytania i wolne datki na odpowiedź. Adresować: Ł. M., Lwów 1, poste-restante.

Światowej sławy Jasnowidz-Psychografolog Prof. Nauk Tajemnej Wiedzy rozwiązuje każdemu fakty życia. Przepowiada przeszłość, teraźniejszość, przyszłość, sprawy handlowe, rodzinne, miłosne, los zaginionych. Podać datę urodzenia i pytania. Adresować: „Impresario“, Warszawa C 1, skrzynka pocz. 322

Wszechświatowej sławy Jasnowidz-psychografolog Lurandi, obdarzony darem jasnowidzenia, przepowiada nieomylnie przyszłość i przeszłość, określa charakter, mówi o osobach zaginionych, oraz daje możność zdobycia miłości pożądanej osoby. Podać datę urodzenia, przesłać 20 zł. na odpowiedź: F. Żytko-Lurandi, Warszawa C 1, skrytka pocztowa 665.

Prośby, podania w **sprawach karnych** Biuro Kraków, Grodzka 60, m. 8, II p. 7745k

Portrety ręcznie malowane pastelą 150 zł. Przysłać fotografje. Roberto, uczeń Matejki, Krosno — Adolf-Hitler-Platz 12. 6620k

Nowoczesna Szlifiernia nożownicza wykonuje wszelkie roboty. — Specjalność narzędzia chirurgiczne i fryzjerskie, oraz naprawa zapalniczek, Kraków, Starowiślna 33, Tyliński. 6892k

Przeprowadzki, przewóz fortepianów oraz wszelkich towarów wykonuje solidnie i fachowo Kazimierz Pawlik, Kraków, Sławkowska 11, m. 11. 7122k

Niszczy doszczętnie: pluskwy, pchły, mole karakony, mrówki, mszyce, wołka zbożowego, szczury, myszy. Porad bezinteresownie udziela Zakład do walki z robactwem i szkodnikami. Kraków — Szewska 24a. 7285k

Akcje, listy zastawne, ziemskie, miejskie, prowincjonalne i inne papiery procentowe, kupony kupuje — sprzedaje Dom Bankowy Wolański i Ska, Warszawa, Nowy Świat 19. 7693k

Szczury tępi masowo Zakład do walki z robactwem i szkodnikami, Kraków, Szewska 24. 7874k

Pluskwy, wszelkie robactwo z zarodkami tępi specjalnym gazem, nie uszkadzając tkanin, mebli. Skutek gwarantowany. Zakład Higjeny, Kraków, Szewska 24. 7875k

Pasy przepuklinowe bardzo skuteczne, wykonuje specjalista Roman Fijak, Kraków, Starowiślna 57.

Szczurowski, zaprzysiężony biegły, otwiera kasy pancerne, prowadzi pracownię mechaniczno-ślusarską, Kraków-Podgórze, Dąbrowskiego 1 telefon 189-61. 4699

Przepuklinowe pasy, bandaże dla dzieci i dorosłych wykonuje R. Bogdanowicz, Kraków, Grodzka 2.

Urządzenie wiatrakowe do wytwarzania prądu elektr. do oświetlenia domów, gospodarstw projektuje i dostarcza Biuro Techniczne, Kraków, Florjańska 20. 5067

Salon mód Marji Człapińskiej — Plac WW. Świętych 11, obok apteki — wykonuje wszelkie przeróbki gustownie. 5089

Patefony, rowery, maszyny, aparaty naprawia Zakład mechaniczny, Kraków, Szlak 14. 5112

Fortepian wypożyczę. Zgłosz.: Goniec Krak., Kraków, „Nr. 5422“.

Piany kopjuje szybko Elektryczna Kopjownia, Kraków, Starowiślna 12

Pluskwy oraz wszelkie robactwo wraz z zarodkami tępi radykalnie gaz „BF“, oraz odszczurzanie przeprowadza dezynfekcja „Azot“, — Kraków, Dietla 19/7, telef. 217-48, Tarnów, Wałowa 3. 6331

Zegarki, zegary, oraz budziki reperuje solidnie firma Gajewski, Kraków, ul. Starowiślna 26. 6334

Biustniki przyjmuje do szycia z powierzonych materjałów, pierwszorzędny fason i wykonanie: Kraków, Dietla 45, m. 11. 6530

Kostjumy, płaszcze wykonuje solidnie firma **Gniadek, Kraków,** Smoleńsk 17. 6623

Przewozimy towary, węgle, wyładowania wagonów, przeprowadzki międzymiastowe solidnie, tanio. Zgł.: **Kraków, Mogilska 49/7, tel. 217-49**

Warsztat stolarski, który wykonuje stale różne prace stolarskie i reperacje, zgłosi się: Kraków, Nürnbergstr. 65, w administracji H-Lazarett. 8110k

Filatelistę znaczków polskich, poszukuję celem obopólnej wymiany. — Wiadomość: Goniec Krak., Kraków, „Nr. 5145“.

Maszynowe podnoszenie oczek, — wstawianie stóp, artystyczne cerowanie, przeróbka krawatów wykonuje F-ma „Astra“ Ludwiki Przepiórowej, Kraków, ul. Starowiślna 22, wejście z Dietla 78. — Szybko, solidnie, tanio. 6620

Małżeństwo odda za swoje dwumiesięcznego, ładnego, zdrowego, chłopczyka. Zgłosz.: Goniec Krak., Kraków, „Nr. 7099“.

Marta Filipczak Masłowska, grafologini, przyjmuje w czwartki i piątki od g. 11—6 wieczór, Kraków, Krowoderska 5/1. 7115

Likwidacja. Firma Młyn Turbinowy w Krzesławicach, znachodzi się w likwidacji pozatem proszę wszystkich Wierzycieli mnie wszystkie długi najdalej do dnia 15 sierpnia 1943 nadesłać, w przeciwnym bowiem razie po terminie tym nie będą uwzględnione. Likwidator: T. Semakowski, Kraków, Skrzynka pocztowa Nr. 96.

Podania, tłumaczenia, perfekt niemiecki: Kraków, Szewska 24.

Plany kopjuje, wykreśla fotokopje dokumentów, rysunków: Zakład Rysownictwa Technicznego, Kraków, Szewska 24. 7995k

Stwierdzonym jest naukowo, iż naturą obdarza zdolnościami intuicyjno-medjalnymi przeważnie tylko kobiety jako jednostki bardziej wrażliwe od mężczyzn. Taką potęgę wyczucia posiada znana z przed wojny psycho-grafologini Marja Kwarcińska. Opracowuje horoskopy na przyszłość, mówi o osobach zaginionych. Przesłać datę urodzenia, charakter pisma, oraz zapytania. Ciężkowice k/Tarnowa, Dystrykt Kraków. 8003k

Adwokat Rudolf Rudka, przed wojną w Grudziądzu zgłosić się ma do p. Zürcher, Wilhelmstal, Post Zirke, Kreis Birnbaum (Warthegau). 8005k

Warszawski kontroler samorządowy poszukuje zastępstwa na własny rachunek, masowych wyrobów chałupniczych, przyjmie inne propozycje. Warszawa 4, Stalowa 1-27, Kossakowski.

Rozwody zgodne, niezgodne, porady dyplom. prawnik, obrońca konsyst. Różycki, Warszawa, Wspólna 49/4. 8016k

Chłopczyka o niezupełnie jasnych włoskach, ładnego, zdrowego i zdrowych rodziców w wieku 1½ do 2 lat — weźmie za swoje bezdzietne małżeństwo. Szybkie i zdecydowane zgłosz. do Gońca Krak., Kraków, „Nr. 7193“.

Zakład Krawiecki, Podgórze-Kraków, Czarneckiego 8, sklep front, przyjmuje roboty damskie, męskie, przerabia futra i modernizuje wszelką garderobę, wykonanie solidne i punktualne. 7260

Kto wypożyczy pianino za dobrem, miesięcznem wynagrodzeniem? Zgłoszenia: Kraków, tel. 229-28, godz. 10—14 (dni powszednie) Witold. 7316

Do wydzierżawienia 3½ morga gruntu i dom mieszkalny i zabudowania gospodarcze Zgłoszenia: Goniec Krak., Kraków, „Nr. 3124“

Dentystyczny zakład w Krakowie lub na prowincji wezmę w dzierżawę. Zgłoszenia: Goniec Krak., Kraków, „Nr. 3161“.

Obiadów domowych w okolicy ul. Pierackiego, Jabłonowskich, Krupniczej, początek Karmelickiej, poszukuję — Zgłoszenia: Goniec Krak., Kraków, „Nr. 3163“.

Panią Eugenję Moczulską, zamężną Danek, proszę o podanie swego adresu: Karol Kreisa, Kraków, ul. Florjańska 5/14. 3210

Pieczęcie gumowe wykonuje Zakład Rytowniczy Józef Marczyk, Kraków, św. Tomasza 24. 3289

Przyjmuje wszelkie reperacje maszyn, urządzeń fabrycznych, oraz naprawa motorów ropnych i benzynowych dla rolników. Warsztat mechaniczny, Kraków, Skałeczna 4 3438

10.000 zł. kapitał — oczekuję propozycji. Oferty: Goniec Krak., Kraków, „Nr. 3561“.

Dzierżawy folwarku poszukuje były właściciel majątku. Czynsz dzierżawny ewent zgóry, do omowienia. Mogę dać wszelkie gwarancje. Zgłoszenia: Goniec Krak., Kraków, „Nr. 3603P“.

Bieliźniarka szyje wszelką bieliznę, reperuje, przerabia, przychodzi do domu. Zgłoszenia: Kraków, Kazimierza Wielk., 113/1, Ostafin.

Fryzjerzy, chcący otrzymywać niezawodny płyn do trwałej, podadzą adresy: Goniec Krak., Kraków, „Nr. 3756“.

Peleryny, płaszcze gumowe podkiejam naprawiam: Kraków, św. Sebastjana 4/2. 3819

Przechowam pianino, fortepian. Zgłoszenia: Goniec Krak., Kraków, „Nr. 4050“.

Za długi męża Kazimierza Łysaka (składnik węgla) nie odpowiadam. Żona Marja Łysakowa. 4099

Zguby — kradzieże

Zgubiono Kennkartę Nr. I/143895 na nazwisko Spytek Marja, Kartę Pracy, oraz inne dokumenty wraz z torebką brązową 9. VII. 1943, łaskawy znalazca proszony jest o zwrot dokumentów pod adres: Marja Spytek, Krakau, Adolf Hitler-Platz 24/8, II. p., oficyny. 6720

Zgubiono dnia 24. VII. 1943 nad Wisłą na plaży naprzeciw Wawelu torebkę brązową, Kennkartę, legitymację urzędniczą z Urzędu Pracy i Kartę Pracy na nazwisko Janina Schilling, zam. Kraków, ul. św. Agnieszki 7/7. Łaskawy znalazca zechce oddać za wynagrodzeniem. 6897

Skradziono Kennkartę, wystawioną w Bochni dnia 28. VI. na nazwisko Janina Mączka, Bochnia, Proszowska 86. 4767

Zagubiono kartę rozpoznawczą, wydaną przez Starostwo w Opatowie na nazwisko Jan Michalski Nr. 3821. 7910k

Odrobina Anna zam. Wysoka 154 p. Kalwaria Zebrz. zgubiła Kennkartę Nr. 0/132, wystaw. przez Stadtkommissariat Kalwaria Zebrzyd. dnia 8. II. 1943. 7840k

Dnia 11 maja 1943 zgubiono w Nowym Sączu oprócz pieniędzy dowód osobisty, wystawiony przez Landkommisariat w Limanowej, legitymację skupu jaj, wystawioną przez Hurt. Kupców Polskich Limanowa, książkę udziałową Kasy w Limanowej na nazwisko Józef Pawlak oraz Bezugschein na buty na nazwisko Musidłowski Henryk, Stróża k. Limanowej. 7837k

Zgubiłem Kennkartę Nr. 2350, wydaną przez Kreishauptmannschaft w Dębicy dnia 5. 11. 1943 na nazwisko Piwiński Franciszek.

Zgubiono Kennkartę Nr. 1043 na nazwisko Niejadlik Bronisława, wydaną dnia 29. XI. 1942 przez gminę Bolesław k/Tarnowa.

Zgubiono Kennkartę Nr. 745 wystawioną przez gminę Frysztak, Kreis Jasło na nazwisko Nawrocki Stanisław z Gogołowa Nr. 87.

Skradziono Kennkartę Nr. K 3288, wydaną przez Stadtkommisariat Bochnia na nazwisko Julja Kosturkiewicz, zam. w Bochni.

Zgubiłam kartę rozpoznawczą na nazwisko Fortuna Marja, wydaną przez Urząd Miejski, Kraków, Pasterska Nr. 31. 2865

Skradziono Kennkartę, wydaną w Wieliczce na nazwisko Gastol Jan, kartę pracy, przepustkę i legitymację kolejową. 2869

Pozostawiłam 14. VI. na Bielanach w kościele teczkę skórzaną popielatą, w której była torebka skórzana, brązowa z dokumentami, książka z Ubezpieczalni na nazwisko Stefański Jan i Stefańska Zofja, Kraków, Miodowa 33, m. 2. Znalazcę proszę o zwrot za wynagrodzeniem 2870

Skradziono Kennkartę Nr. 1517 dnia 1 czerwca na nazwisko Kazimierz Niejadlik, Strojców, gm. Bolesława, pow. Dąbrowa k. Tarnowa. 2890

Zgubiono Kennkartę na nazwisko Bolesław Nowak, Aleksandrów, wystawioną w Niemczech w Tillingen Bayern i świadectwo od lekarza. 2891

Skradziono Kennkartę Nr. 16, na nazwisko Jadwiga Dziwlikowa, Kraków, Jadwigi z Łobzowa 9b, m. 3 2892

Zgubiono Kennkartę i legitymację Publicznej żeńskiej Szkoły Handlowej, Nowak Barbara, Kraków, Bożego Ciała 14/2. 2900

Zgubiono w dniu 18. VI. 1943 w Czernichowie, gmina Brzeźnica, Kennkartę na nazwisko Zachwieja Konstanty Nr. 5068, wydaną w gminie, Brzeźnicy. 2904

Zgubiono Kennkartę Nr. 62680, Meldekartę Chachlowski Gerwazy

Zgubiono Kennkartę, wystawioną w Krakowie, Nr. II/43914, na nazwisko Iwańska Zofja, zamieszkała w Krakowie, Krakowska 3/3.

Skradziono Kennkartę, wystawioną przez gminę Zabierzów, książkę Ubezpieczalni Społ., kartę pracy, wystawioną przez Arbeitsamt Kraków, na nazwisko Wolek Piotr

Skradziono Kennkartę na nazwisko Walasówna Zofja, Świątniki Górne, wydaną przez gminę Mogilany. 2921

Zgubiono Kennkartę, legitymację Ubezpieczalni i legitymację na deputat solny i węglowy, na nazwisko Brust Zofja, Bochnia, Kościuszki 17. 2946

Anna Zasiura zgubiła Kennkartę, wydaną w Czernichowie. Łaskawy znalazca może zwrócić za wynagrodzeniem pod adres: Anna Zasiurowa, Nowa Wieś Szlachecka Nr. 180. 2953

10 czerwca 1943 r. skradziono kartę rozpoznawczą, wydaną przez Magistrat Słomniki na nazwisko Magiera Wawrzyniec. 2954

Zgubiono Kennkartę na nazwisko Krok Felicja, wieś Stronie Nr. 71, nr. Kennkarty 3836, wystawiona w Stryszowie. 2969

Zgubiono Kennkartę Nr. VIII/105764 i Ausweis Nr. 347, na nazwisko Marjanna Kościółek, zam Prądnik Czerwony, Weronicza 3. 2990

Skradziono w tramwaju Nr. 1 wszystkie dokumenty: Kennkartę, Meldekartę, Arbeitskartę, nocną przepustkę, świadectwo szczepienia, książkę z Ubezpieczalni Społ. na nazwisko Melanja Rokosyka.

Zgubiono Kennkartę na nazwisko Kałuża Stanisław, wystawioną urzez Landkomisarza Kazimierza Wielka. 3005

Zgubiłem Kennkartę Nr. 5298, wydaną przez Urząd gminy Annopol, pow. Janów Lubelski, oraz Passierschein, wydany przez firmę Walser Reederei K. G. Puławy, na nazwisko Ambrozik Franciszek.

Zgubiłem Kennkartę Nr. 5298, wydaną przez Urząd gminy Annopol, pow. Janów Lubelski, oraz Passierschein, wydany przez firmę Walser Reederei K/G. Puławy na nazwisko Ambrozik Franciszek.

Zgubiono Kennkartę na nazwisko Jan Żardecki, wystawioną przez Starostwo w Jarosławiu. 3024

Dnia 12 VI skradziono Kennkartę, wydaną przez Obwód V na nazwisko Latasiewicz Tomasz, Kraków, Arjańska 15/14. 3068

Zgubiono legitymację szkolną Nr. 57 Magdaleny Niemiewskiej, ucz. 13 szkoły. 3069

Skradziono mi papiery dnia 14. V. 1943: Kennkartę, Arbeitskartę, Ausweis, Passierschein na nazwisko Mroczek Marja. 3070

Zgubiono Kennkartę Nr. VIII/150474, wydną przez Obwód VIII Kraków, oraz legitymację strażacką na nazwisko Jan Widlak, Witkowice, Kraków. 3078

Zgubiono Kennkartę Nr. 158669 na nazwisko Bolesław Książek, wydaną przez Prądnik Czerwony.

Zgubiono Kennkartę Nr. 413 i książkę ubezpieczeniową, wydaną przez gminę Koźmice Wielkie na nazwisko Ciężarek Marja, zam. w Lednicy Górnej pocz. Wieliczka

Zgubiono 1. VI. 1943 r. w Racławicach Kennkartę na nazwisko Mazur Marjanna z Chorążyc.

Zgubiono Kennkartę Nr. 3485 Windak Józef, Raciborsko, gmina Koźmice Wielkie. 3120

Zgubiono kartę rozpoznawczą na nazwisko Zbigniew Lehr, wystawioną przez Starostwo pow. warszawskie. 3121

Skradziono dnia 2 czerwca książkę wojskową, prawo jazdy szoferskie, legitymację spółdzielczą wraz z różnemi papierami i pieniędzmi w tramwaju Nr. 1, na plantach Dietlowskich. Proszę o zwrot papierów pod adresem: Pazdro Aleksander, Królówka koło Bochni. 3126

Zgubiono 10. VI. Kennkartę w pociągu Kraków-Grodkowice na nazwisko Andrzej Siwek, wystawioną przez gminę Zabierzów Bazyński.

KOMMERZIALBANK A. G.
Afiliacja banków,
Dresdner Bank, Berlin.
Länderbank Wien AG., Wien.
KRAKÓW
Adolf Hitler-Platz 44,
Telefon 136-40.
FILIA WE LWOWIE
Wintergasse 11 (przy Pl. Smolki)
Telefon 299-70.
BANK DEWIZOWY
Porady we wszystkich sprawach pieniężnych i finansowych.
Od roku 1918 w Krakowie.

PRACOWNIA KOŁDER
i materacy
MIECZYSŁAWA WŁODARCZYKA
Kraków, ul. Stolarska 6
przyjmuje wszelkie roboty pościelarskie po cenach przystępnych.

MEBLE
Kraków — Meiselsa 4

Patefon elektryczny
w pięknej szafie **tanio sprzedam.**
Kraków, ul. Kordeckiego 10/25.

S. Bieńkowski
WARSZAWA
Marszałkowska 102, sklep 30,
poleca i wysyła za zaliczeniem:
1) **Galanterję różną** (grzebienie, igły, wsuwki itp.).
2) **Sprzęt wędkarski** (haczyki, żyłki, błystki, sieci).
Duży wybór. — Ceny niskie.

Gruźlica płuc jest nieubłagana i corocznie nie robiąc różnicy dla płci, wieku i stanu, kosi miljony ludzi. Przy zwalczaniu chorób płucnych, bronchitu, uporczywego męczącego kaszlu, grypy i t. p. stosują pp. lekarze
BALSAM TRIKOLAN
który ułatwiając wydzielanie się plwocin, wzmacnia organizm i samopoczucie chorego, oraz powiększa wagę ciała i usuwa kaszel.
Do nabycia w aptekach.

Pasty do szpachtlowania
w różnych kolorach
oraz suche **farby malarskie**
dostarcza
H. i H. NIEMCZIK
(Hurtownia Chemikalii)
Kraków, skr. p. 93, tel. 168-51.

FOTOGRAFIE
wybitnie artystyczne wykonuje:
Kraków, ulica Florjańska Nr. 15, „FOTO-PRO ARTE“

STOEGER & CO G. m. b. H.
KRAKAU, BURGSTRASSE Nr. 36.
TEL. 116-68, 116-69.
EKSPEDYCJA-WYSYŁKI ZBIOROWE

„RYBAK“
JERZY GORZKOWSKI
WARSZAWA, Pierackiego 17
wysyła za zaliczeniem wszelki sprzęt wędkarski: wędzisko, żyłki, haczyki, kołowrotki, błystki, sieci.
Najlepsza jakość. Najniższe ceny

Lep na muchy
niezawodna młodowa muchołapka **Hurt cena zł. 1.40 za sztukę** wraz z opakowaniem. Wysyłamy za zaliczeniem pocztowem w kartonach po 100, 200, 300 sztuk. Zamówienia celem szybkiego wykonania prosimy nadsyłać telegraficznie lub telef. Towar wysyłamy natychmiast
GÓRNIAK EDWARD
Grodzisk Mazowiecki, Plac Marsz. Piłsudskiego 4, telef. 580-73.

Karsan
przeciw
gniciu ziemniaków
w piwnicach i kopcach
dostarcza
EMIL FREEGE — Kraków
Lubicz 36/38 i Sukiennice 15/16

Cierpienia

Tam jestem niezbędny. Kłujący i piekący ból ustępuje szybko po nałożeniu elastycznej opaski Elastocorn, a po kilku dniach można łatwo nagniotek usunąć.

ELASTOCORN

Zgłaszając się ochotniczo do pracy w Rzeszy Niemieckiej masz prawo wyboru miejsca pracy.

Zgłoszenia:

BIURO INFORMACYJNE

dla pracowników fizycznych i umysłowych

Krakau

Burgstr. (Grodzka) L. 60

Psychografolog mistrz Mamott

o wybitnym darze jasnowidzenia wizyjnego, przepowiada każdemu jego tajemnice wydarzeń życiowych z charakteru pisma i dat urodzenia, na podstawie których ustala horoskopy przyszłości. Daje rady we wszelkich kwestjach życiowych. Odpowiedzi listownie za zaliczeniem poczt. Podać datę urodzenia i pytania. Adres: Mamott, Kraków, skrytka pocztowa 474.

Kopal

Kraków, Rzemieślnicza 7

Skrytka pocztowa 192 Tel. 184-56

Farby olejne – lakiery emaliowe

MEBLE

KRAKÓW, Starowiślna 35

poleca wytwórnia Mebli

JULIAN PYKA

CUKIERNIA

Henryk Kramarz, — Kraków, Stradom 21, została ponownie po remoncie otwarta. 7969k

Poważne przedsiębiorstwo fabryczne w Gubernji Generalnej

poszukuje

hurtownika

dla sprzedaży składanych mat drewnianych

z drzewa bukowego, wytwarzanych we wszelkich używalnych rozmiarach, nadających się do łazienek, mleczarni, pralni, przedsionków, jako wycieraczki, do leżaków (zamiast płótna), i t. p.

Oferty pod 7971k do Gońca Krakowskiego Kraków

DARMOL

NAJLEPIEJ PRZECZYSZCZA

Wolne posady

Poszukuję osoby do 2 dzieci, znającej się na wychowaniu niemowlęcia. Kraków, Zielona 15/6, od 2—4.
Na praktykę hodowli i tresury **Kierownika** kuchni, lub pannę ze znajomością języka niemieckiego, poszukuje od zaraz: „Bachus“, Deutsche Gaststätte, Krakau, Floriangasse 55. 8128k
Ogrodnik, dobry fachowiec, wszechstronny, uczciwy, pracowity, energiczny, dobrego charakteru, potrzebny do majątku na ordynarję od 1 paźdz. Zgłosz. z odpisem świadectw do Gońca Krak., Kraków, „Nr. 7029“..
Żeński personel do bufetu i kuchni ze znajomością języka niemieckiego, od zaraz przyjmie „Bachus“, Deutsche Gaststätte, Krakau, Floriangasse 55. 8129k
Czysta, uczciwa, pilna, dziewczyna, z pewną znajomością niemieckiego, poszukiwana do rodziny niem. z 3 dzieci. Zgłosz.: Krakau, Aussenring 137/1. 7145
Chłopca, do posyłek, przyjmę zaraz, Deutsches Lebensmittelgeschäft, Stanislaus Wachel, Kraków, Długa 53. 7184
Chłopca, po ukończonej Szkole Handlowej, przyjmę zaraz, Deutsches Lebensmittelgeschäft, Kraków, Długa 53. 7185
Chłopca do praktyki szewskiej przyjmę zaraz. Wiadomość: Kraków, ul. Długa 31, Sklep Heleny Jabłońskiej. 8131k
Dziewczyna do wszystkich prac domowych zostanie natychmiast przyjęta. Wiadomość: Sklep Heleny Jabłońskiej, Kraków, Długa 31.
Przyjmę służącą do wszystkiego od zaraz. Kraków, Zamenhoffa 8/4.
Firma budowlana na Wschodzie poszukuje zaraz siły kupieckiej z odpowiednimi kwalifikacjami. Firma zapewnia mieszkanie, utrzymanie i ubranie. Odpowiednia zapłata gwarantowana. Zgł.: Goniec Krakowski, Kraków „Nr. 7274“.
Potrzebna praczka, dobre wyżywienie. Zgłaszać się: Kraków, Restauracja Hotelu Pollera. 7290
Poszukuję zdolnej siły, miłej powierzchowności, lat 25—35, na posadę sklepową. Informacje tel. 114-14, godz. 13—15. 5923
Poszukuję Mgr. farmacji na zastępstwo pół dnia, apteka w Krakowie. Zgłosz.: Kraków, Czarnowiejska 15, m. 1. 6669
Służąca, umiejąca gotować, chętnie starsza, potrzebna do 2 osób. Wynagrodzenie, traktowanie dobre. Zgłosz.: Kraków-Podgórze, ul. Krakusa 6/6, od 2—3. 7038
Agentów portretowych na portrety „Semi-Emeil“, poszukuje Zakład Portretowy — Nawrocki, Kielce. 7501k
Stróża nocnego z dobrymi referencjami, poszukuje od zaraz Schwefelbad Swoszowice. Zgłoszenia: Rats-Stuben, Kraków, Rathausplatz 6. 7762k
Trzech sprzątaczek poszukuje Stadtkasino. Zgłoszenia: Rats-Stuben, Krakau, Rathausplatz 6. 7713k
Operatora przyjmie Zakład Fotograficzny Z. Woźniak, Kraków, Adolf Hitler-Platz 43. 7873k
Pierwszorzędnej maszynistki ze znajomością stenografji na kilka godzin wieczorem, poszukuję. Zgłosz.: Goniec Krak., Kraków, „Nr. 7883k“.
Maszynistkę samotną, biegle piszącą na maszynie, ze znajomością niemieckiego przyjmie Zarząd gminy Topola, powiat Miechów, poczta Skalbmierz. Zgłoszenia z życiorysem kierować zaraz bezpośrednio do gminy. 7921k
Potrzebni chłopcy do praktyki „Elektro - Dynamo“, — Kraków, Westring 55. 7977k
psów — przyjmiemy miłośników zwierząt. Hodowla psów „Sokół“, Kraków, Traugutta 20/1. 7331k
Agentów do zbierania zamówień na portrety Semi-Email, poszukują Rylsey, Rzeszów. 8028k
Agenci portretowi poszukiwani. „Studio“, Warszawa, Pl. Napoleona 4. 8006k
Poszukujemy mężczyzn i kobiet do lat 70 jako agentów do rozsprzedaży pokupnego artykułu religijnego we wszystkich powiatach GG. Zgłoszenia pod „389“ Biuro Ogłoszeń Krajna, Kraków, Adolf Hitler-Platz 46. 7999k
Stenotypistka, władająca doskonale językiem niemieckim, biegła w maszynopiśmie i stenografii w języku niemieckim, poszukiwana. Zgłosz.: Goniec Krak., Kraków, „Nr. 7993k“.
Rejonowych przedstawicieli poszukuje się do zbierania zamówień na wprowadzone artykuły spożywczo-mydlarskie. Oferty pod „Rejonowy“ do Biura Ogłoszeń T. Pietraszek, Warszawa, Marszałkowska 115. 7987k
Parobka do koni, kawalera, nadającego się do wszystkich prac w gospodarstwie, w ogrodzie i na polu, poszukuje od zaraz Szkoła Rolnicza dla Gospodyń Wiejskich w Korczynie, pow. Krosno. 7814k
Przedsiębiorstwo przemysłowe na prowincji poszukuje 5—6 stróżów nocnych Oferty z życiorysem bez luz i innemi papierami należy kierować do Gońca Krak., Kraków, „Nr. 8053k“
Zarząd Miasta Żabna koło Tarnowa przyjmie zaraz rachmistrza, obeznanego z księgowością gminną.
Firma przyjmie zaraz siłę biurową z dobrą znajomością języka niemieckiego, oraz maszynopisma. Zgłoszenia: Fma Orlicki, Kraków, Al Daszyńskiego 12. 7100
Młoda, inteligentna panienka, znająca język niemiecki, poszukiwana od zaraz do 3-letniego dziecka. Wynagrodzenie i utrzymanie bardzo dobre. Zgłoszenia: Goniec Krak., Kraków, „Nr. 7001“.
Poszukuję na cały dzień do niem. domu z jednem dzieckiem, czystej dziewczyny. Zgł.: po poł. od godz. 3, Kraków, Kolberga 14/6. 7243

Posad poszukują

Palacz egzaminowany, kilka lat praktyki, poszukuje pracy w swoim zawodzie, przyjmie również posadę portjera lub magazyniera. Zgłosz.: Goniec Krak., Kraków, „Nr. 6243“.
Szuka jakiejkolwiek pracy w sklepie lub do pomocy w biurze, młoda, b. samodzielna ekspedjentka Miejscowość obojętna. Łaskawe oferty do Biura Ogłoszeń Krajna, Kraków, Adolf Hitler-Platz 46, pod „Nr. 428“. 8059k
Była nauczycielka w skrajnie ciężkich warunkach, poprowadzi skromne gospodarstwo na plebanji, hodowlę drobiu, ogrodnictwo, dozór nad domem, dziećmi, naukę, zrównoważona, łagodna. Oferty: Biuro Majewski, Kraków, WW. Świętych 8, „Lat 40“. 4823
Fryzjer z Pomorza lat 49, włada w słowie i piśmie językiem niem., szuka pracy w swoim zawodzie, lub inn., najchętniej z utrzymaniem. Zgł.: Romiński Stefan, Kozodrza, poczta Ropczyce G. G.
Stenotypistka polsko-niemiecka, 20 lat, zapoznana z wszystkimi pracami biurowymi (księgowość, buchalteria plac, registratura) zmieni posadę, także poza Kraków (utrzymanie i mieszkanie). Zgłosz.: Goniec Krak., Kraków „Nr. 7343“.
Adjunkt rolny, wykształcenie średnie, młody, energiczny, kawaler, zmieni pracę. Mogę prowadzić majątek samodzielnie, albo być pod dyspozycją, względnie pracować jako buchalter, lub sekretarz. Referencje dobre. Zgłosz.: Przemyśl, Poste-Restante „Adjunkt“. 7836k
Manicurzystka zdolna, poszukuje posady na wyjazd. Zgł.: Warszawa, ul. Em. Plater 20/1, Krasuska.
Absolwent szkoły handlowej poszukuje praktyki biurowej od zaraz. Zgł.: Goniec Krak., Kraków „Nr. 7321“.
Absolwent Szkoły Budownictwa poszukuje posady w przedsiębiorstwie budowlanym. Zgł.: Goniec Krak., Kraków, „Nr. 3569“.
Rządca, fachowiec, rolnik, szkoła rolnicza, 15 lat praktyki, zna się na gospodarstwie leśnym i gorzelni. Ze względów rodzinnych zmieni posadę, może ewentualnie pracować w charakterze praktykanta, gumiennego, magazyniera. Zgłosz.: Goniec Krak., Kraków, „Nr. 3602 P“.
Pracy domowej, poszukuję z gotowaniem i praniem, może być na wyjazd. Zgłoszenia: Kraków, Czarnowiejska 1/9. 3700
Osoba czysta, zdrowa, pracowita i uczciwa, pragłaby zmienić pracę po 15 latach, najchętniej u osób samotnych, zajmie się pracą samodzielnie. Łaskawe zgłoszenia do Gońca Krak., Kraków, „Nr. 3768“.
Starsza osoba poszukuje pracy na dochodzące, ma zaświadczenie z gotowaniem i do dzieci. Zgł.: Goniec Krak., Kraków, „Nr. 3838“.
Zegarmistrz poszukuje posady, najchętniej na prowincji z mieszkaniem, utrzymaniem. Zgłosz.: Goniec Krak., Kraków, „Nr. 3840“.
Sierota 21, inteligentna, uczciwa, szuka pracy, zna szycie, gospodarstwo, natychmiast. Zgłosz.: Goniec Krak., Kraków, „Nr. 3855“.
Gimnazjalista, niem., księgowość (udzieli lekcji), przyjmie praktykę we dworze. Zgłosz.: Goniec Krak., Kraków, „Nr. 3978“.

Kupno nieruchomości

Kupię majątek ziemski, willę z ogrodem, młyn, tartak, szybko. Skowroński, Kraków, Adolf Hitler-Platz 39. 6958
Kilka mórg ziemi ornej lub dobrą parcelę bez pośredników wprost od właściciela kupię. Oferty z podaniem ceny i miejscowości: Goniec Krak., Tarnów, „Nr. 1648“.
Kupię dom 4—5-pokojowy, elektryka, niedaleko Krakowa. Zgłosz. listowne bez pośrednictwa: Kraków, ul. Urlatów 6, „Gospodyni“.

Sprzedaż nieruchomości

Zakopane. Kilka will, pensjonatów i parcel tanio sprzeda: Biuro Kraków, Basztowa 10/1, tel. 159-35
Wieliczka: Dom mur., 3 pokoje kuchnia, 2×1 pok. kuch., 400 sąż. ogrodu, tanio. Kraków: Dom mur., 3 pok. kuch., sklep, 540 mtr. ogrodu, okazja. Skowroński, Kraków, Adolf Hitler-Platz 39. 6957
Największy wybór wszelkich nieruchomości poleca korzystnie do kupna Skowroński, — Kraków, Adolf Hitler-Platz 39, tel. 158-66.
Majątek 129 mrg, zbiory, budynki, inwentarze żywy i martwy, okazyjnie sprzeda Skowroński, Kraków, Adolf Hitler-Platz 39.
Bronowice: dom mur., 3 ubik., 548 sążni ogrodu, stajenka, stodółka, tanio. Skowroński, Kraków, Adolf Hitler-Platz 39. 6961
Polecamy do sprzedania kamienice, wille, gospodarstwa rolne, domy, domki jednorodzinne, parcele w Krakowie i okolicach Krakowa, do każdej ceny, Kraków, Florjańska 16/4, I piętro, telefon Nr. 210-43. 7082
Sprzedam od 5 do 10 mórg ziemi pierwszej klasy w powiecie Miechowskm. Wiadomość przez grzeczność kancelarja adwokacka Kraków, Florjańska 16/4. 7083
Kalwarja: Willa mur., 10 ubik., wolne zaraz 4 pokoje, kuchnia, łazienka, sprzeda: Kraków, ul. Basztowa 10/1. 7089
Kamienicy II p. 30 ubik. Bronowice Małe, połowę tanio. Kraków, Basztowa 10/1. 7189
Wieliczka. Dom mur. 6 pok., drugi I p. 8 p. obydwa z duż. ogrodami owoc. jarz. tanio sprzeda: Kraków, Zwierzyniecka 8/1. 7205
Parcele uzbr. w Krakowie i na przedmieściach, przy tramw. ładnie położone, różnych rozmiarów, — sprzeda: Kraków, Zwierzyniecka 8/1. 7206
Parcela 430 s. fr. 40 m. wydz., zatw. tanio do sprzedania. Kraków, Zwierzyniecka 8/1. 7207
Pół kamienicy komfortowej przy tramwaju. Okazja. Skowroński, Kraków, Adolf Hitler-Platz 39.
Kamienicy komfortowej ze sklepami, Osiedle oficerskie, 13 abikacyj, połowa okazyjnie. Kraków, Basztowa 10/1. 7223
Dom 4 ubik. mur., ogród. Dom I p. 10 ubik. 400 sąż. ogrodu. 3 parcele wydz. bud. zatwierdz. sprzeda. Wola Duchacka, ul. Piaskowa 27 (dawniej Legjonów) Bogusz. 7277
Parcela 1.500 metrów ulica Twardowskiego. Okazyjnie sprzedam: Kraków, Florjańska 18, II piętro oficyna. 7306
Kamienicę nową III piętrową ulica Kazimierza Wielkiego, połowę sprzedam: Kraków, Florjańska 18, II piętro, oficyna. 7307
Willa murowana, 11 pokoi, weranda i taras, z ogrodem przed i poza budynkiem, drzewka owocowe, z widokiem na Kraków, w Krakowie na Podgórzu. Wiad.: wprost u właścic., Al. Dembowskiego 10/I.
Kamienicę III piętrową pełnokomfortową 50-pokojową ulica Smoleńska sprzedam: Kraków, Florjańska 18, II piętro, oficyna. 7308
Parcela 400 sążni kwadratowych, 5 minut od tramwaju (Łagiewniki) okazyjnie sprzedam: Kraków, Florjańska 18, II p. oficyna. 7309
Hornówek-Izabelin odległości 7 km od granic Warszawy (dawniej tuż przystanek autobusowy) działki budowlane o powierzchniach około 2.500 metrów kwadratowych każda, położone przy szosie, plan zabudowy osiedla podmiejskiego, hipoteka uregulowana w Warszawie. Akty notarialne natychmiast z wydzieleniem do oddzielnej książki hipotecznej. Sprzedaż wyłączna przez firmę: „Koncesjonowane Biuro Kupna i Sprzedaży Nieruchomości Józef Adam Trubaczek“ Warszawa, Al. Ujazdowskie 41/5, telefon 8 65 16 dla rozmów międzymiastowych. Adres telegr.: Warszawa „JAT“. Rachunek żyrowy: Bank Emisyjny w Polsce, Oddział w Warszawie. Rachunek czekowy: Bank Handlowy w Warszawie (Centrala). 7964k
Daków Miasto-Ogród na linii Warszawa-Otwock, 7 km. od granic Warszawy, st. kol. Międzylesie, parcele budowlane, zalesione, położone przepięknej, letniskowej miejscowości, otoczonej dookoła lasami sosnowymi, po cenie przystępnej, z możliwością warunków kredytowych sprzedaje wyłącznie Firma J. A. Trubaczek, Warszawa, Al. Ujazdowskie 41, m. 5, telefon rozmów międzymiastowych 8.65.16. Adres telegraficzny: Warszawa „JAT“. Rachunek żyrowy: Bank Emisyjny w Polsce, Oddział w Warszawie. Rachunek czekowy: Bank Handlowy w Warszawie (Centrala). 7966k
Żegiestów. Parcelę reprezentacyjną nad Popradem, przepiękne położenie, sprzedam. „Informator“, Kraków, Pijarska 19. 8019k
Parcele budowlane, przemysłowe, kamienice komfortowe, domy i wille sprawdzone w Urzędzie Planowania Miasta, hipotece i zbadane na miejscu, sprzedaje Biuro Parcelacyjne, Kraków, ul. Sienna 5/7, I p., telefon 113-64 od 9 do 18 bez przerwy. 8472
Rabka: Pensjonat murow., 30 ub., pełnokomfortowy, z kompletnem urządzeniem, sprzeda: „Informator“, Kraków, Pijarska 19. 8022k
Ojców: Parcele willowe, uzbrojone, częściowo zalesione, po okazyjnych cenach, sprzedaje: „Informator“, Kraków, Pijarska 19. tel. 116-45.
Zakopane, Rabka, Krynica, Żegiestów, zlecenia sprzedaży, kupna parcel, will, pensjonatów, przyjmuje i szybko przeprowadza „Informator“, Kraków, Pijarska 19.
Prokocim: Kamienicę dwupiętrową, przy autostradzie, z pięknym ogrodem owocowym, pasieką, — sprzedam. Zgłoszenia: „Informator“, Kraków, Pijarska 19. 8025k
Dom, 8 ubikacyj, nowomurowany, Aleja 29 Listopada, sprzedam okazyjnie natychmiast. Kraków, Zwierzyniecka 11/4, tel 117-68. 7091
Parcele budowlane: 400 sążni Wola Just., 350 sążni Zakopane centrum 160 sążni Osiedle, sprzeda „Lokata“, Kraków, Łobzowska 4. 7112
Kamienicę 3 piętr., luksus., centrum, kamienicę 2 piętr., komfort, dom piętrowy, oraz dom parterowy, ogród, sprzeda „Lokata“, Kraków, Łobzowska 4. 7113
Parcelę komfortową, narożną, dużą, pierwszorzędna dzielnica Krakowa, sprzedam. Pośrednicy wykluczeni. Oferty: Goniec Krak., Kraków, „Nr. 3472“.
Parcele budowlane, Rabka, tanio sprzedam. Zgłoszenia: Kraków, Postfach 357. 4635

Kupno

Maszynę do szycia w dobrym stanie kupię. Zgł.: Goniec Krak., Kraków, „Nr. 8133k“.
Poszukuję pięknego kryształu, porcelany na 6 i 12 osób, figurek porcelanowych, pięknego dywanu perskiego. Zgł.: Koncesjonowany Chrześcijański Sklep Komisowy, Kraków, św. Tomasza 26. 7209
Szybko sprzedasz oraz tanio kupisz tylko przez Komis, Kraków, Plac Szczepański 2, tel. 144-56. 7123
Poszukuję pilnie pięknej sypialni jasnej nowoczesnej, kompletnego pokoju kombinowanego oraz elektrycznej lodowni. Zgłoszenia: Konces. Chrześc. Sklep Komisowy, Kraków, ul. św. Tomasza 26, tel. 162-01. 7225
Kupię motory elektr. spalone, naprawiam i uzwajam. Sprzedam motor „Deutz“ 8 P. S. Wiad.: Kraków, Stradom 11, „Prąd“. 7258
Kilimy, dywany kupuję i sprzedaję. Kraków, Długa 23, sklep.
Kupuje obrazy znanych artystów polskich — płaci solidnie: Wawrzecki, Kraków, Wiślna 9. 5177
Ubrania oraz oddzielnie spodnie i marynarki, suknie, płaszcze męskie i damskie oraz kostjumy kupuje za gotówkę: Skup i Sprzedaż Używanej Odzieży, Kraków, Plac Dominikański 1, tel. 114-28. 5204
Koncesjonowany sklep używanej garderoby i bielizny kupuje i sprzedaje za gotówkę: Kraków, Pierackiego 4. 5223
Poszukujemy wszelkiej garderoby, futer, lisów srebrnych, niebieskich, błamów, dywanów, kilimów, chodników, maszyn „Singera“, maszyn pisarskich, patefonów, płyt, srebra, platerów, porcelany, kryształów, fotoaparatów, waliz, teczek, bielizny, pościeli: „Centrokomis“, Kraków, Grodzka 9. 5816
Obrazy. Kupno — sprzedaż, fachowa bezpłatna ocena: Kraków, Łobzowska 6, Salon Obrazów. 5901
Kupimy: suknie letnie, kostjumy, ubrania, trencze: Komis, Kraków, Adolf Hitler-Platz 12, w podworcu
Najszybciej sprzedasz wszelką garderobę przez Komis, — Kraków, Adolf Hitler-Platz 12, w podworcu
Gotówkowo kupujemy stale: ubrania męskie, kostjumy damskie, płaszcze damskie i męskie, futra, patefony, płyty, nawet połamane, kilimy różne aparaty techniczne, tylko w pierwszorzędnym stanie: Kraków, Krakowska 36, — sklep używanych rzeczy. 6032
Przyjmujemy do sprzedaży garderobę, futra, lisy, kilimy, dywany, firanki, patefony, zegarki markowe: Dom Komisowy, Kraków, Stradom 16. 6189
Srebro kupuję w łomie i fasonie, płacę najwyższe ceny. Firma Gajewski, Kraków, Starowiślna 26.
Gierdziejewski: „Kurs odlewnictwa“ tom II albo całość, Trzaski Ewert Michalski „Mechanik“ tom III albo całość, Pietraszkiewicz: „Tokarki kołowe i praca na nich“ oraz „Fryzarka uniwersalna i praca na niej“, Rötscher: „Die Maschinenelemente“ tom II albo całość, Herzberg: „Obrabiarki i narzędzia do metali“ I i II część albo całość, Moser: „Układ żelazowęgiel“, kupię. Zgłoszenia: Goniec Krak., Kraków, „Nr. 6757“.
Prasy ręczne do wyrobu ozdób papierowych do trumien kupię okazyjnie. Zgłoszenia: Goniec Krak., Kraków, „Nr. 7818k“.
Kupujemy zniszczone peleryny deszczowe: Kraków, Retoryka 13b, m. 8, od 19—20. 7885k
Gołębie rasowe, ptaki śpiewające, króliki i drób rasowy kupuje i sprzedaje Hodowla drobnych zwierząt, Kraków, skrytka pocztowa 275
Foto-kino aparaty kupuje, sprzedaje firma: Elektro-Foto, Kraków, Florjańska 2. 4411
Kupuje książki, encyklopedje, herbarze, aparaty fotograficzne, instrumenty muzyczne, obrazy: Antykwarnia Stanisława Pelc, Kraków, św Marka 25. 5109
Pianino lub fortepian krótki, kupię Zgłosz.: Goniec Krak., Kraków, „Nr. 5425“, lub tel. 116-36 między 13—16 i od 20-tej.
Kupimy maszynę do pisania i liczenia. Zgłoszenia: Agentura Handlowa Gołębiowski-Rafalski, Kraków, św. Marka 27, tel. 226-45.
Ubrań, kostjumów damskich do sprzedaży poszukujemy. Zaliczki kupno: Komis, Adolf Hitler-Platz 12, w podworcu, Kraków. 5902
Kupujemy używane lampy elektryczne nowoczesne i materjał elektrotechniczny: Kraków, Plac Dominikański 2, „Elektrotechnika“.
Srebro połamane lub fasonowe kupuję, płacę najwyższe ceny. Gajewski, Kraków, Strowiśina 20, sklep zegarmistrzowski. 6335
Filatelistom uzupełnia — kupuje wszelkie znaczki „Mundus“, Kraków, Adolf Hitler-Platz Nr. 37.
Łóżeczko dziecięce kupię. Kraków, Zwierzyniecka 14, cukiernia. 6936
Zwierzęta dzikie: sarny, lisy, wilki, tchórze, wydry itp. kupuje Hodowla drobnych zwierząt, Kraków, skrytka pocztowa 275. 5012k
Dywany, kilimy, obrazy, antyki, meble, porcelana. Kupno — sprzedaż, ocena: Salon Obrazów i dzieł sztuki „Antyk“, Kraków, Stradom 18, telefon 140-83. 8109k
Kupię bryczesy kamgarn-khaki, mogą być duże. Zgłosz.: Gajówka, Peim (Madoń) k. Myślenic. 3352
Przewodnik dla leśniczych Cz. I. Kloski kupię lub wymienię za Cz. II lub III. Zgłosz: Gajówka, Peim k. Myślenic (Madoń). 3353
Kupię rower damski w dobrym stanie. Zgoszenia: Kraków, Warthestr. 13, pokój 2, od 9—17.
Kupię dobrze utrzymany parasolaskę. Zgłoszenia: Goniec Krak., Kraków, „Nr. 3422“.
Kupię mikroskop lekarski w dobrym stanie. Zgł.: poste-restante Bliżyn 9. 3530
Płaszcz impregnowany, jedwabny, męski, w porządnym stanie, kupię. Zgł.: Goniec Krak., Kraków, „Nr. 3555“.
Kołdry jedwabne, porządne, kupię. Kraków, św. Marka 19, narożnik Florjańskiej. Sklep tapicerski. 3654
Kupię kufer męski, podróżny, we fibrze lub skórze, wewnątrz przedział na bieliznę i kapelusz i specjalnie urządzony, aby można zawiesić 3 lub 4 ubrania na ramiączkach. Zgłosz.: przed poł. lub po 19-tej Kraków, Miodowa 51/1.
Kupię większą ilość nowych preparatów żylkowych, jak: Solin, Peryl i Damyl w różnych grubościach. Zgł.: Goniec Krak., Kraków, „Nr. 3721“.

Noclegi

Noclegi niekrępujące: Kraków, Długa 26/3. 6177
Noclegi: Kraków Starowiślna 52, m. 13, front — Bandowa. 6479
Noclegi: Kraków, Szewska 7/7.
Noclegi: Kraków, Grodzka 59/12
Noclegi Kraków, Florjańska 3/8.
Noclegi inteligencji: Kraków, Radziwiłłowska 14/2. 6483

Nauka i wychowanie

Maszynopismo indywidualnie, nowocześnie, stenografja, listownie, nowocześnie: Kraków, Grodzka 27.
Korespondencyjny Kurs Przygotowawczy do Państwowej Wyższej Szkoły Technicznej w Warszawie. Czynny od 1 listopada 1942 r. Informacje: Warszawa, Smolna 34/4. 6142k
Stenografji polskiej, niemieckiej i języka niemieckiego nauczają listownie Korespondencyjne Kursy Stenografji Lublin, skrytka pocztowa 199. Wyczerpujące informacje — po nadesłaniu zł. 2.
Wpisy na nowy rok szkolny przyjmuje Sekretarjat Urzędowo zatwierdzonych Kursów Handlowych z polskim językiem wykładowym w Krakowie, Westring 52 (Podwale). 7871k
Języka niemieckiego Kursy Korespondencyjne. Kurs dla początkujących. Kurs dla zaawansowanych. Własna ułatwiona metoda. Szybkie postępy. Prof. G. Pietrow, Warszawa, Stan. Augusta 28-8 (skrz. pocztowa 363). 4837k
Nauczam ustnie i korespondencyjnie stenografji polskiej i niemieckiej. Kraków, Zielona 25/21.
Profesor germanista, Kraków, ul. Zielona 25/21. Pierwszorzędna wymowa i stenografja niemiecka.
Kursy techniczne inż. Gajewskiego, Warszawa, Przemyska 11A. Kurs kreślarski, słuchowo lub korespondencyjnie. Kurs techniczny korespondencyjny. Wydziały: maszynowy, budowlany, drogowy. Programy darmo.
Platówna Franciszka primadonna Opery Warszawskiej, udziela lekcyj śpiewu. — Zgłoszenia: Rynek Podgórski 7/5 od 16—20. 8134k

Rozdzielnie i składy towarów spożywczych w Krakowie.

Kawalerska Jadwiga, — Kraków, Miodowa 22, telef. 121-50. Rejonowa sprzedaż towarów spożywczych zapałek mydła i proszków, oraz sprzedaż artykułów pierwszej potrzeby. 7837k

Przyjemną suchość ciała, utrzymującą się w ciągu całego dnia, uzyskasz przez codzienne używanie:

Vasenol

pudru do ciała.

Fa. IG. FARBENIDUSTRIE A. G.

DWORY k. KATOWIC

poszukuje

2250 robotników mężczyzn i kobiet

kwalifikowanych i niekwalifikowanych.

Dogodne warunki pracy i płacy. Dobre wyżywienie i pomieszczenie zapewnione.

Dodatek rodzinny.

Bliższych informacyj udzielają Biura Informacyjne dla pracowników umysłowych i fizycznych

w Krakowie, Burgstr. (ul. Grodzka) 60,
w Radomiu, Reichstr. 11,
w Lublinie, Św. Duska 9,
we Lwowie, Adolf Hitler-Ring 11,
w Warszawie, Neue Welt 59,
w Warszawie, Praga, Targowa 21. 7153k

Poznaniak

młody, rzutki, reprezentacyjny, 7-mio letnia samodzielna praktyka kupiecka, wykształcenie średnie, znajomość nowoczesnych metod handlowych, korespondencji, maszynopismo, księgowość wszystkich systemów, język niemiecki w słowie i piśmie, ze względu na ograniczenia, **poszukuje odpowiedniego stanowiska.** Miejscowość obojętna. Poważne propozycje:

ZBIGNIEW JANKOWSKI

Tarnobrzeg, tel. 27. 7862k

Kredę

każdego rodzaju i do wszelkich celów dostarcza firma

A. Jankowski

Hurtownia Art. Techn.

Warszawa, Królewska 6

tel. 290-16 i 322 13.

RUBBER-INDIAN

Warszawa, ul. Krasińskiego Nr. 1 (Żoliborz), telefon 12-78-50,

poleca ze składu fabrycznego: **lepy na muchy** (Muchomor), **krem do obuwia** „Derby“ w kolorach: czarnym, brązowym, białym, czerwonym, granatowym. **Chemiczne dodatki szewskie:** czernidła, glazury, atramenty, kleje do podeszew gumowych, oraz kleje dla kamaszników itp. Kleje do dętek rowerowych „Victoria“, oraz wszelkie chemiczne dodatki do rowerów.

ULE

kompletne — nowoczesne nadstawkowe

10-cio ramkowe, o wyjątkowo precyzyjnej budowie, opracowane w myśl zarządzenia Naczelnego Związku do Spraw Hodowli Zwierząt w Gen. Gub., Oddział Hodowli Pszczół, — oraz według szkiców, podanych w „Pszczelarzu“, rok IV, maj 1943, nr. 5, pod nadzorem Powiatowego Związku Pszczelarzy Tarnów i fachowego kierownictwa fabrycznego.

Cena ula loco Tarnów:

a) z półnadstawką 350.00 zł.
b) bez półnadstawki 320.00 zł.

Zgłoszenia proszę nadsyłać pod adresem: Holzverarbeitungswerk Tarnow, vorm. Pariser & Weiss — Distrikt Krakau, Tel. Tarnow Nr. 334. Na żądanie wysyłamy na koszt i ryzyko odbiorcy za wpłatą na obszarze całego G. G.

Wydawnictwo „Goniec Krakowski“, Kraków, Wielopole 1. — Telefon 206-11.